



DEPARTAMENTO DE
RISARALDA



DEPARTAMENTO DE
RISARALDA

Secretaría de Planeación y Ambiente

PLAN DE DESARROLLO - 2024-2027

RISARALDA EQUITATIVA E INCLUYENTE

PLAN DE DESARROLLO - 2024-2027

Proceso de Formulación

Programa de
Gobierno



Plan de
Desarrollo
Ley 152 / 94

Parte 1

Diagnóstico
Estructura Programática
Estrategia de Seguimiento

Mesas Municipales, Sectoriales
y Equipo Departamental



Parte 2

Plan Plurianual de Inversiones

Proyección de las diferentes
fuentes de financiación



¿Qué es el Plan Plurianual de Inversiones?



El Plan Plurianual de Inversiones (PPI) del plan de desarrollo es la sección del documento que contiene la información precisa sobre la estrategia que plantea la administración para financiar los programas definidos en la parte 1 del Plan “Estructura Programática” durante el cuatrienio.

¿Cuál es su utilidad?



La elaboración del PPI es un ejercicio iterativo, es decir, de ajuste continuo, que requiere la articulación entre la capacidad financiera de la entidad territorial y el plan estratégico.

Esto significa que la estructura programática consolidada, podrá ajustarse de acuerdo con los recursos disponibles y con la realidad financiera y fiscal de la entidad territorial en caso de que aún se requiera incluir algunas prioridades dentro del texto del plan de desarrollo.

De la misma forma, el PPI deberá abordarse como un ejercicio de presupuestación orientada a resultados, asociando los indicadores de producto a programas cuyo éxito se mide con indicadores de resultado y se financian con recursos que se espera conseguir durante el cuatrienio.

Al realizar el análisis de la posibilidad de generar recursos para el plan de desarrollo, el equipo territorial responsable de la formulación podrá:

- Establecer los techos de inversión para cada fuente de recursos, desagregados por cada vigencia del período de gobierno
- Identificar las limitaciones en el recaudo de rentas y plantear acciones que permitan mejorar los ingresos.
- Ajustar la viabilidad financiera del plan de desarrollo y reformular los costos de los programas priorizados en el plan estratégico.

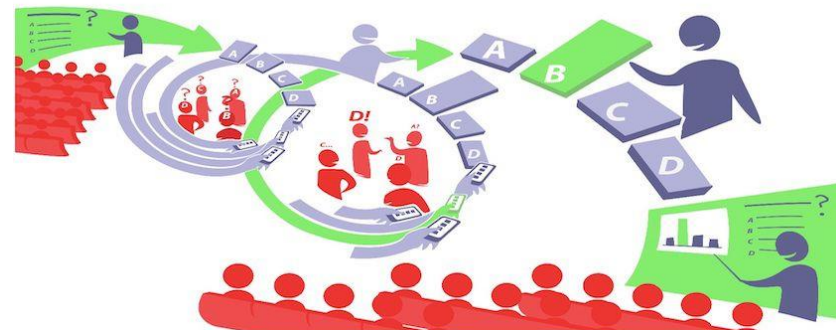

¿Por qué se debe Socializar el Plan Plurianual de Inversiones?



Porque se debe dar cumplimiento a la Ley 1909 de 2018 “Por medio de la cual se adoptan el Estatuto de la Oposición Política y algunos Derechos a las Organizaciones Políticas Independientes”, que establece la realización de audiencias públicas sobre los planes plurianuales de inversión de los planes de desarrollo nacional, departamental y municipal.

Es por eso que se debe dar cumplimiento al Artículo 22. Transparencia y rendición de cuentas en el Plan de Desarrollo y Planes Plurianuales de Inversión. En el marco de la aprobación de los planes plurianuales de inversiones de los Planes de Desarrollo del nivel nacional, departamental y municipal, el respectivo Gobierno deberá hacer público en los portales web institucionales los programas y proyectos que se pretendan ejecutar. Además, deberán publicarse las modificaciones o adiciones a su articulado presentadas en el trámite de la construcción de dichos planes plurianuales y los congresistas, diputados y/o concejales autores de las mismas.

*Los gobiernos nacionales,
departamentales,
distritales y municipales realizarán
AUDIENCIAS PÚBLICAS para que la ciudadanía
pueda conocer los proyectos de inversión
en el marco de los planes plurianuales y puedan presentar
propuestas
de priorización de las
respectivas inversiones*

Para el caso del Gobierno nacional estas audiencias deberán realizarse por departamentos, en los Gobiernos Departamentales deberán adelantarse en sus respectivos municipios y en los gobiernos distritales o municipales se realizarán, según el caso, por localidades, comunas o barrios.

¿Por qué se debe Socializar el Plan Plurianual de Inversiones?

Marco Normativo

Constitución Política de Colombia. Artículos 339, 341 y 352



| | |
|------------------------------|---|
| Ley 152 de 1994 | Elaboración, aprobación, ejecución, seguimiento, evaluación y control de los planes de desarrollo |
| Ley 1473 de 2011 | Sostenibilidad a largo plazo de las finanzas públicas |
| Ley 1712 de 2014 | Derecho de acceso a la información pública |
| Ley 1757 de 2015 | Participación ciudadana |
| Ley 850 de 2003 | Reglamenta el ejercicio de las veedurías ciudadanas |
| Ley 1909 de 2018 Artículo 22 | Estatuto de la Oposición Política |
| Decreto 111 de 1996 | Estatuto orgánico del presupuesto nacional |
| Conpes 3654 de 2010 | Política para consolidar la rendición de cuentas como un proceso Permanente |



DEPARTAMENTO DE
RISARALDA

Secretaría de Planeación y Ambiente

PLAN DE PLURIANUAL DE INVERSIONES - 2024-2027

Distribución de recursos por Fuentes de Ingresos

Distribución de recursos por Dimensiones

Distribución de recursos por Sectores

Distribución de recursos por Programas

RISARALDA EQUITATIVA E INCLUYENTE

PLAN DE DESARROLLO "RISARALDA EQUITATIVA E INCLUYENTE"

PLAN PLURIANUAL DE INVERSIONES - PERIODO 2024-2027



CLASIFICACIÓN DE INVERSIÓN POR FUENTES

| FUENTE | AÑO 2024 | AÑO 2025 | AÑO 2026 | AÑO 2027 | TOTAL 2024-2027 |
|--|-----------------|-------------------|-----------------|-----------------|-------------------|
| Ingresos Corrientes de Libre Destinación - ICLD | 124.676.042.063 | 94.607.694.178 | 108.074.688.996 | 122.766.163.687 | 450.124.588.924 |
| Ingresos Corrientes de Destinación Específica - ICDE | 50.989.543.503 | 32.714.001.781 | 34.180.972.529 | 35.806.819.854 | 153.691.337.667 |
| SGP Agua Potable y Saneamiento Básico | 6.250.155.236 | 6.437.659.893 | 6.630.789.690 | 6.829.713.381 | 26.148.318.200 |
| SGP Educación | 246.538.371.659 | 256.260.963.157 | 268.270.515.513 | 280.866.077.975 | 1.051.935.928.304 |
| Recursos PAE Nación | 13.173.338.667 | 13.247.819.256 | 14.572.601.082 | 16.029.861.090 | 57.023.620.095 |
| Recursos PAE Municipios | 1.140.577.832 | 1.278.319.204 | 997.188.475 | 1.000.000.000 | 4.416.085.511 |
| SGP Salud | 12.827.156.684 | 12.529.939.623 | 13.532.334.713 | 14.614.921.410 | 53.504.352.430 |
| Monopolio | 24.296.865.770 | 25.914.904.263 | 28.955.195.699 | 32.371.890.466 | 111.538.856.198 |
| Recursos Nación | 203.322.332.638 | 426.276.187.302 | 85.356.842.207 | 3.625.389.505 | 718.580.751.652 |
| Sistema General de Regalías - SGR | 49.047.766.229 | 49.878.991.986 | 46.202.415.933 | 58.187.440.801 | 203.316.614.949 |
| Recursos del Crédito | 0 | 70.000.000.000 | 0 | 0 | 70.000.000.000 |
| Otras Fuentes | 140.996.565.780 | 128.487.992.431 | 140.003.161.242 | 152.634.265.777 | 562.121.985.230 |
| Total Plan Plurianual de Inversiones | 873.258.716.061 | 1.117.634.473.074 | 746.776.706.079 | 724.732.543.946 | 3.462.402.439.160 |



PLAN DE DESARROLLO "RISARALDA EQUITATIVA E INCLUYENTE"

PLAN PLURIANUAL DE INVERSIONES - PERIODO 2024-2027

DIMENSIONES PLAN DE DESARROLLO

| | AÑO 2024 | AÑO 2025 | AÑO 2026 | AÑO 2027 | TOTAL 2024-2027 |
|--|-----------------|-------------------|-----------------|-----------------|-------------------|
| DIMENSIÓN 1: SOCIO CULTURAL | 749.662.625.463 | 873.072.187.436 | 579.410.466.125 | 573.215.749.674 | 2.775.361.028.698 |
| DIMENSIÓN 2: ECONÓMICA Y RURAL | 35.972.627.095 | 32.866.683.959 | 32.037.402.588 | 34.032.189.214 | 134.908.902.856 |
| DIMENSIÓN 3: GESTIÓN DEL TERRITORIO Y DEL MEDIO AMBIENTE | 52.562.261.695 | 167.361.370.854 | 98.469.395.260 | 69.710.352.008 | 388.103.379.817 |
| DIMENSIÓN 4: GESTIÓN Y FORTALECIMIENTO INSTITUCIONAL | 35.061.201.808 | 44.334.230.825 | 36.859.442.106 | 47.774.253.050 | 164.029.127.789 |
| TOTAL DIMENSIONES 2024-2027 | 873.258.716.061 | 1.117.634.473.074 | 746.776.706.079 | 724.732.543.946 | 3.462.402.439.160 |

PLAN DE DESARROLLO "RISARALDA EQUITATIVA E INCLUYENTE"
PLAN PLURIANUAL DE INVERSIONES - PERIODO 2024-2027



CLASIFICACIÓN DE INVERSIÓN POR SECTORES

| SECTOR | AÑO 2024 | AÑO 2025 | AÑO 2026 | AÑO 2027 | TOTAL 2024-2027 |
|--|-----------------|-------------------|-----------------|-----------------|-------------------|
| AGRICULTURA Y DESARROLLO RURAL | 13.790.627.095 | 16.866.683.959 | 16.037.402.588 | 18.032.189.214 | 64.726.902.856 |
| SALUD Y PROTECCIÓN SOCIAL | 388.188.352.587 | 519.126.119.356 | 205.892.338.162 | 202.374.576.692 | 1.315.581.386.797 |
| MINAS Y ENERGÍA | 800.000.000 | 3.980.865.558 | 5.061.009.818 | 3.141.154.077 | 12.983.029.453 |
| EDUCACIÓN | 308.135.358.056 | 321.703.757.667 | 336.827.133.825 | 332.299.434.379 | 1.298.965.683.927 |
| TECNOLOGÍAS DE LA INFORMACION Y LAS COMUNICACIONES | 2.810.000.000 | 15.000.000.000 | 5.500.000.000 | 12.000.000.000 | 35.310.000.000 |
| TRANSPORTE | 35.171.893.966 | 131.160.291.368 | 49.948.436.391 | 37.948.469.804 | 254.229.091.529 |
| AMBIENTE Y DESARROLLO SOSTENIBLE | 2.903.331.089 | 2.219.463.353 | 5.880.746.890 | 6.927.661.637 | 17.931.202.969 |
| CULTURA | 6.299.817.974 | 3.531.700.320 | 6.737.676.345 | 5.332.490.453 | 21.901.685.092 |
| COMERCIO, INDUSTRIA Y TURISMO | 7.132.000.000 | 10.265.077.139 | 6.809.256.662 | 7.353.436.185 | 31.559.769.986 |
| CIENCIA, TECNOLOGÍA E INNOVACIÓN | 14.250.000.000 | 4.254.057.303 | 8.629.733.520 | 8.005.409.738 | 35.139.200.561 |
| VIVIENDA, CIUDAD Y TERRITORIO | 8.491.888.052 | 27.637.659.893 | 33.870.789.690 | 17.079.713.381 | 87.080.051.016 |
| INCLUSIÓN SOCIAL Y RECONCILIACIÓN | 23.849.379.800 | 15.516.398.755 | 14.826.556.390 | 17.248.867.493 | 71.441.202.438 |
| DEPORTE Y RECREACIÓN | 23.239.396.541 | 12.794.211.338 | 14.726.761.403 | 15.660.380.657 | 66.420.749.939 |
| GOBIERNO TERRITORIAL | 38.196.670.901 | 33.578.187.065 | 36.028.864.395 | 41.328.760.236 | 149.132.482.597 |
| TOTAL SECTORES AÑOS 2024-2027 | 873.258.716.061 | 1.117.634.473.074 | 746.776.706.079 | 724.732.543.946 | 3.462.402.439.160 |

DIMENSIÓN 1: SOCIO CULTURAL - SECTORES

INCLUSIÓN SOCIAL Y RECONCILIACIÓN

DEPORTE Y RECREACIÓN

SALUD Y PROTECCIÓN SOCIAL

GOBIERNO TERRITORIAL

EDUCACIÓN

CULTURA



PLAN DE DESARROLLO "RISARALDA EQUITATIVA E INCLUYENTE"
PLAN PLURIANUAL DE INVERSIONES - PERIODO 2024-2027



CLASIFICACIÓN DE INVERSIÓN POR PROGRAMAS

DIMENSIÓN 1: SOCIO CULTURAL

| PROGRAMA | AÑO 2024 | AÑO 2025 | AÑO 2026 | AÑO 2027 | TOTAL |
|---|-----------------|-----------------|-----------------|-----------------|-------------------|
| Inspección, vigilancia y control | 7.000.000.000 | 6.000.000.000 | 6.200.000.000 | 6.200.000.000 | 25.400.000.000 |
| Salud Pública | 12.361.188.126 | 10.235.637.556 | 12.934.488.401 | 14.405.247.314 | 49.936.561.397 |
| Aseguramiento y prestación integral de servicios de salud | 368.827.164.461 | 502.890.481.800 | 186.757.849.761 | 181.769.329.378 | 1.240.244.825.400 |
| Calidad, cobertura y fortalecimiento de la educación inicial, preescolar, básica y media | 308.135.358.056 | 321.703.757.667 | 336.827.133.825 | 332.299.434.379 | 1.298.965.683.927 |
| Desarrollo integral de la primera infancia a la juventud, y fortalecimiento de las capacidades de las familias de niñas, niños y adolescentes | 1.058.220.175 | 900.000.000 | 1.030.000.000 | 1.030.000.000 | 4.018.220.175 |
| Inclusión social y productiva para la población en situación de vulnerabilidad | 6.810.214.105 | 5.470.000.000 | 4.240.000.000 | 6.240.000.000 | 22.760.214.105 |
| Atención integral de población en situación permanente de desprotección social y/o familiar | 14.515.945.520 | 8.546.398.755 | 8.856.556.390 | 9.178.867.493 | 41.097.768.158 |
| Fortalecimiento del buen gobierno para el respeto y garantía de los derechos humanos | 1.415.320.505 | 1.000.000.000 | 1.100.000.000 | 1.100.000.000 | 4.615.320.505 |
| Promoción y acceso efectivo a procesos culturales y artísticos | 6.117.159.588 | 3.352.771.000 | 6.547.037.587 | 4.116.536.183 | 20.133.504.358 |
| Gestión, protección y salvaguardia del patrimonio cultural colombiano | 182.658.386 | 178.929.320 | 190.638.758 | 1.215.954.270 | 1.768.180.734 |
| Formación y preparación de deportistas | 10.549.692.644 | 6.969.706.998 | 8.468.756.777 | 8.628.265.162 | 34.616.421.581 |
| Fomento a la recreación, la actividad física y el deporte | 12.689.703.897 | 5.824.504.340 | 6.258.004.626 | 7.032.115.495 | 31.804.328.358 |
| TOTAL DIMENSIÓN 1 | 749.662.625.463 | 873.072.187.436 | 579.410.466.125 | 573.215.749.674 | 2.775.361.028.698 |

DIMENSIÓN 2: ECONÓMICA Y RURAL - SECTORES



AGRICULTURA Y DESARROLLO RURAL

COMERCIO, INDUSTRIA Y TURISMO

MINAS Y ENERGÍA



PLAN DE DESARROLLO "RISARALDA EQUITATIVA E INCLUYENTE"
PLAN PLURIANUAL DE INVERSIONES - PERIODO 2024-2027



CLASIFICACIÓN DE INVERSIÓN POR PROGRAMAS

DIMENSIÓN 2: ECONÓMICA Y RURAL

| PROGRAMA | AÑO 2024 | AÑO 2025 | AÑO 2026 | AÑO 2027 | TOTAL |
|--|----------------|----------------|----------------|----------------|-----------------|
| Inclusión productiva de pequeños productores rurales | 7.795.800.000 | 10.920.000.000 | 11.100.000.000 | 13.000.000.000 | 42.815.800.000 |
| Servicios financieros y gestión del riesgo para las actividades agropecuarias y rurales | 259.860.000 | 264.000.000 | 270.000.000 | 300.000.000 | 1.093.860.000 |
| Sanidad agropecuaria e inocuidad agroalimentaria | 682.857.304 | 649.400.000 | 666.042.000 | 730.893.860 | 2.729.193.164 |
| Infraestructura productiva y comercialización | 5.052.109.791 | 5.033.283.959 | 4.001.360.588 | 4.001.295.354 | 18.088.049.692 |
| Productividad y competitividad de las empresas colombianas | 7.132.000.000 | 10.265.077.139 | 6.809.256.662 | 7.353.436.185 | 31.559.769.986 |
| Fomento a vocaciones y formación, generación, uso y apropiación social del conocimiento de la ciencia, tecnología e innovación | 14.250.000.000 | 4.254.057.303 | 8.629.733.520 | 8.005.409.738 | 35.139.200.561 |
| Consolidación productiva del sector minero | 800.000.000 | 1.480.865.558 | 561.009.818 | 641.154.077 | 3.483.029.453 |
| TOTAL DIMENSIÓN 2 | 35.972.627.095 | 32.866.683.959 | 32.037.402.588 | 34.032.189.214 | 134.908.902.856 |

DIMENSIÓN 3: GESTIÓN DEL TERRITORIO Y DEL MEDIO AMBIENTE - SECTORES

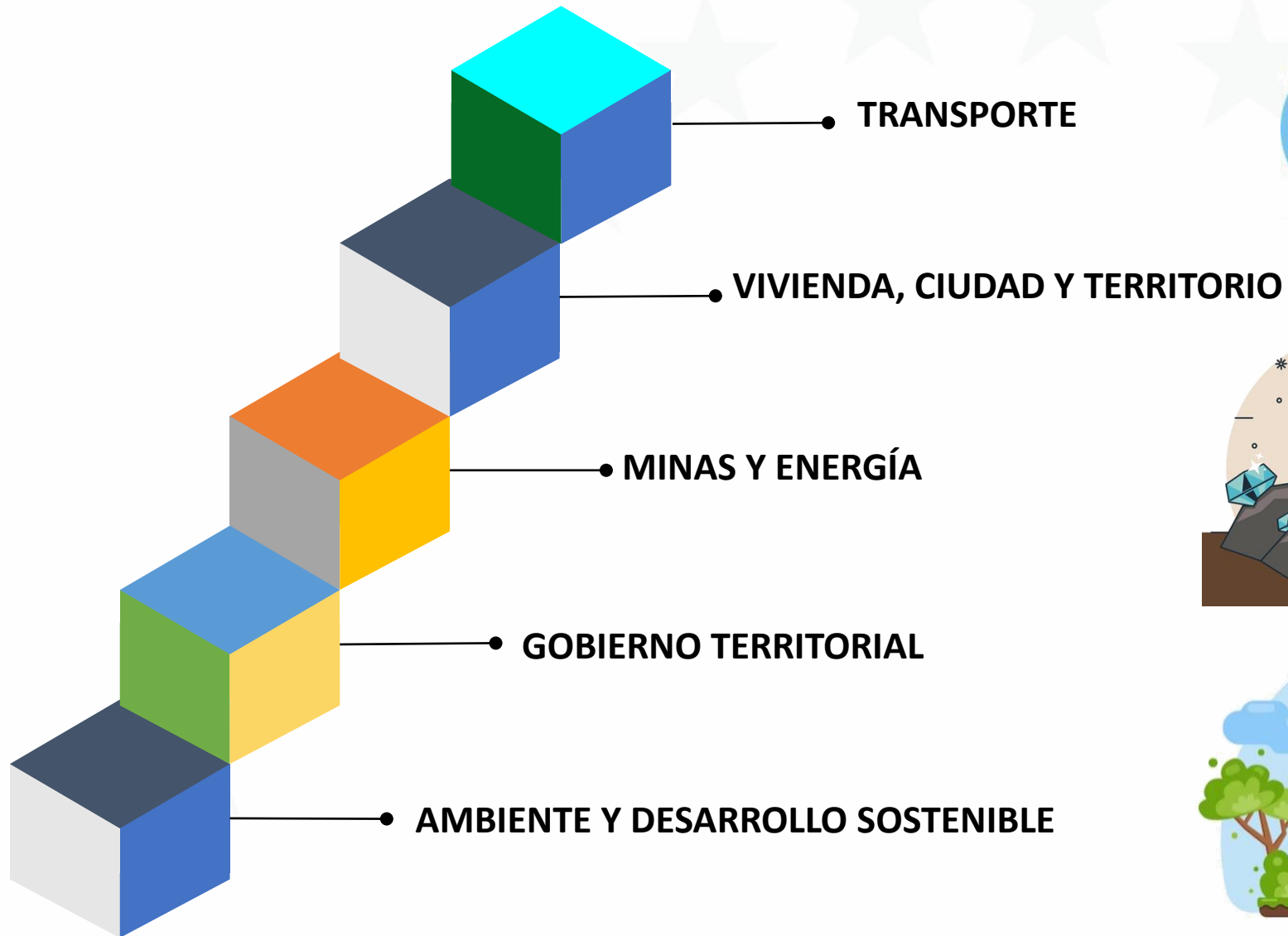

PLAN DE DESARROLLO "RISARALDA EQUITATIVA E INCLUYENTE"
PLAN PLURIANUAL DE INVERSIONES - PERIODO 2024-2027



CLASIFICACIÓN DE INVERSIÓN POR PROGRAMAS

DIMENSIÓN 3: GESTIÓN DEL
TERRITORIO Y DEL MEDIO AMBIENTE

| PROGRAMA | AÑO 2024 | AÑO 2025 | AÑO 2026 | AÑO 2027 | TOTAL |
|---|----------------|-----------------|----------------|----------------|-----------------|
| Infraestructura red vial regional | 34.171.893.966 | 130.160.291.368 | 48.948.436.391 | 36.948.469.804 | 250.229.091.529 |
| Infraestructura y servicios de transporte aéreo | 500.000.000 | 500.000.000 | 500.000.000 | 500.000.000 | 2.000.000.000 |
| Infraestructura de transporte férreo | 500.000.000 | 500.000.000 | 500.000.000 | 500.000.000 | 2.000.000.000 |
| Acceso a soluciones de vivienda | 1.000.000.000 | 15.000.000.000 | 15.000.000.000 | 0 | 31.000.000.000 |
| Acceso de la población a los servicios de agua potable y saneamiento básico | 7.491.888.052 | 12.637.659.893 | 18.870.789.690 | 17.079.713.381 | 56.080.051.016 |
| Acceso al servicio público domiciliario de gas combustible | 0 | 0 | 2.500.000.000 | 2.500.000.000 | 5.000.000.000 |
| Consolidación productiva del sector de energía eléctrica | 0 | 2.500.000.000 | 2.000.000.000 | 0 | 4.500.000.000 |
| Gestión del riesgo de desastres y emergencias | 5.995.148.588 | 3.843.956.240 | 4.269.422.289 | 5.254.507.186 | 19.363.034.303 |
| Gestión del cambio climático para un desarrollo bajo en carbono y resiliente al clima | 2.103.331.089 | 1.446.076.942 | 4.880.746.890 | 4.727.661.637 | 13.157.816.558 |
| Ordenamiento ambiental territorial | 800.000.000 | 773.386.411 | 1.000.000.000 | 2.200.000.000 | 4.773.386.411 |
| TOTAL DIMENSIÓN 3 | 52.562.261.695 | 167.361.370.854 | 98.469.395.260 | 69.710.352.008 | 388.103.379.817 |

DIMENSIÓN 4: GESTIÓN Y FORTALECIMIENTO INSTITUCIONAL - SECTORES



TECNOLOGÍAS DE LA INFORMACIÓN Y LAS COMUNICACIONES



GOBIERNO TERRITORIAL

INCLUSIÓN SOCIAL Y RECONCILIACIÓN



PLAN DE DESARROLLO "RISARALDA EQUITATIVA E INCLUYENTE"
PLAN PLURIANUAL DE INVERSIONES - PERIODO 2024-2027



CLASIFICACIÓN DE INVERSIÓN POR PROGRAMAS

DIMENSIÓN 4: GESTIÓN Y FORTALECIMIENTO INSTITUCIONAL

| PROGRAMA | AÑO 2024 | AÑO 2025 | AÑO 2026 | AÑO 2027 | TOTAL |
|--|----------------|----------------|----------------|----------------|-----------------|
| Facilitar el acceso y uso de las Tecnologías de la Información y las Comunicaciones en todo el territorio nacional | 2.003.031.726 | 14.000.000.000 | 4.333.333.333 | 10.666.666.667 | 31.003.031.726 |
| Fomento del desarrollo de aplicaciones, software y contenidos para impulsar la apropiación de las Tecnologías de la Información y las Comunicaciones (TIC) | 806.968.274 | 1.000.000.000 | 1.166.666.667 | 1.333.333.333 | 4.306.968.274 |
| Fortalecimiento a la gestión y dirección de la administración pública territorial | 2.165.326.711 | 2.200.000.000 | 2.500.000.000 | 3.500.000.000 | 10.365.326.711 |
| Fortalecimiento a la gestión y dirección de la administración pública territorial | 11.757.656.292 | 10.738.230.825 | 9.153.942.106 | 10.288.502.050 | 41.938.331.273 |
| Fortalecimiento a la gestión y dirección de la administración pública territorial | 600.000.000 | 600.000.000 | 700.000.000 | 700.000.000 | 2.600.000.000 |
| Fortalecimiento a la gestión y dirección de la administración pública territorial | 1.540.000.000 | 2.000.000.000 | 3.000.000.000 | 3.500.000.000 | 10.040.000.000 |
| Fortalecimiento a la gestión y dirección de la administración pública territorial | 508.514.472 | 550.000.000 | 600.000.000 | 600.000.000 | 2.258.514.472 |
| Fortalecimiento a la gestión y dirección de la administración pública territorial | 7.072.665.806 | 7.000.000.000 | 8.000.000.000 | 9.000.000.000 | 31.072.665.806 |
| Fortalecimiento del buen gobierno para el respeto y garantía de los derechos humanos | 721.293.319 | 1.600.000.000 | 2.200.000.000 | 2.400.000.000 | 6.921.293.319 |
| Fortalecimiento de la convivencia y la seguridad ciudadana | 6.420.745.208 | 4.046.000.000 | 4.505.500.000 | 4.985.751.000 | 19.957.996.208 |
| Atención, asistencia y reparación integral a las víctimas | 1.465.000.000 | 600.000.000 | 700.000.000 | 800.000.000 | 3.565.000.000 |
| TOTAL DIMENSIÓN 4 | 35.061.201.808 | 44.334.230.825 | 36.859.442.106 | 47.774.253.050 | 164.029.127.789 |



DEPARTAMENTO DE
RISARALDA

JUAN DIEGO PATIÑO

GOBERNADOR DE RISARALDA