

RISARALDA ¡RESPONDE!



RISARALDA

Sentimiento de Todos

Victor Manuel Tamayo
GOBERNADOR 2020 - 2023

VICTORIAS
TEMPRANAS



**Primeros 100 días
Rendición de Cuentas
Gobernación de Risaralda 2020 - 2023, "Sentimiento de Todos"**

Como un acto de transparencia y gobernanza, en línea con las directrices establecidas por nuestro gobierno departamental y en respuesta a la confianza depositada por parte del pueblo risaraldense, me permito relacionar a continuación la gestión administrativa realizada durante estos primeros 100 días, proceso que como bien todos conocemos ha sido impactado por una crisis sanitaria que afecta a toda la humanidad, la cual golpea a Colombia y a Risaralda. Por lo anterior, este informe de Rendición de Cuentas de los primeros 100 días contará con dos componentes:

Avances de gestión o lo que hemos denominado "Victorias Tempranas", que son aquellos logros significativos alcanzados durante las primeras semanas de gobierno.

"Risaralda Responde", nuestra estrategia gubernamental en la que - de manera integral - hemos avanzado en los procesos de información, prevención y acción frente a la expansión del COVID-19, siendo prelación para esta administración salvar la vida de las personas.

Quiero finalmente agradecer a todo mi equipo de trabajo y demás colaboradores por su compromiso permanente, en especial durante estos momentos difíciles para todos. Asimismo, agradecer a los Honorables Diputados, a los Alcaldes de los catorce municipios, al personal médico del departamento, la Academia, los gremios, las empresas, la Policía y el Ejército y demás actores sociales como la Iglesia Católica y otras congregaciones religiosas, cuyo concurso ha sido de fundamental importancia.

A mi esposa Nathalia y mis hijos mi gratitud por su apoyo y compromiso permanente para con los más necesitados.

Pido a Dios su misericordia y guía en este y en todo momento.

Con afecto,

**VÍCTOR MANUEL TAMAYO VARGAS
Gobernador de Risaralda**





1 ✓

HOSPITAL DE CUARTO NIVEL O ALTA COMPLEJIDAD EN SALUD PARA EL EJE CAFETERO Y CHOCÓ, EMPIEZA A SER REALIDAD:

- ✓ En un trabajo conjunto con los Gobernadores de Caldas, Quindío y Chocó; y la clase dirigente, logramos viabilizar la construcción en Risaralda de un hospital público de alta complejidad para que los pacientes no tengan que ser remitidos a otras ciudades del país, garantizando el derecho a la vida como valor supremo siendo más oportunos en valoraciones, tratamientos y cirugías, además de minimizar costos para sus familias.
- ✓ Logramos que los estudios de prefactibilidad y factibilidad sean financiados con recursos del Departamento Nacional de Planeación por valor de \$4.000 millones. Ya se cuenta con la disposición de dos lotes en la ciudad de Pereira para la construcción y los estudios determinarán donde se hará éste macroproyecto de infraestructura hospitalaria.



SALUD



Gobernación de
RISARALDA

Sentimiento de Todos

Victor Manuel Tamayo
GOBERNADOR 2020 - 2023



2

FORTALECIMIENTO DE LA RED DE PRESTADORES DE SERVICIOS DE SALUD



Plan de salvamento del Hospital Universitario San Jorge para los risaraldenses:

Dispusimos de un equipo técnico multidisciplinario, médico y administrativo, orientado a acompañar la gestión gerencial de la E.S.E. Hospital Universitario San Jorge. En el marco de la estrategia denominada RETO se definieron acciones para su recuperación, logrando inicialmente:

- ✓ Reapertura de 50 camas.
- ✓ Reapertura de Servicios de Oncología y Hematología.
- ✓ Recuperación de la confianza por parte de la Supersalud y Minsalud, al igual que de la Policía y el Ejército.
- ✓ Recuperación parcial de la cartera de Medimás por valor de \$9.335 millones de pesos. Junto a otros pagos realizados por otras aseguradoras, el Hospital inició este 2020 con más de 10 mil millones de pesos recuperados.
- ✓ Seguimiento y gestión a los compromisos del giro de recursos.
- ✓ Retoma de proyecto del Bloque Coronario para mejorar la oferta de este tipo de servicios para la población risaraldense.



Puestos de salud para mejorar la accesibilidad a servicios de salud:

- ✓ Con el fin de llevar servicios de salud a la población risaraldense rural, dispersa o vulnerable; la Gobernación de Risaralda inició el diagnóstico de estos centros para realizar las inversiones necesarias y recuperarlos, valorando las condiciones de accesibilidad y áreas de influencia



Programa de saneamiento fiscal y financiero:

- ✓ Asignación de recursos por el orden de los \$886.474.000 de pesos para el fortalecimiento financiero de las ESE San José de Marsella y Cristo Rey de Balboa.



Oficina de Gestión de Peticiones y Tutelas de Risaralda:

- ✓ Impulso al proyecto denominado Oficina de Gestión de Peticiones y Tutelas que contará con una oficina presencial en el Palacio de Justicia e integrará personal calificado, para la resolución oportuna de las fallas que genere el sistema de salud.



Sistema de Emergencias Médicas (SEM)

- ✓ Con Salud Pereira y Dosquebradas se consolidó el SEM para garantizar la respuesta oportuna a las víctimas de enfermedad, accidentes de tránsito, traumatismo o paro cardiorrespiratorio, que requieran atención médica de urgencias. Actualmente, en un gran margen, la capacidad instalada se encuentra orientada a la contención del COVID-19.



3 ✓ SALUD PÚBLICA COLECTIVA



Enfermedades Transmitidas por Vectores, ETV:

- ✓ Se creó un Grupo Funcional de ETV interviniendo los casos de Dengue, en coordinación con los municipios más afectado, como La Virginia.
- ✓ Se realizó intervención química (fumigación) en el centro nucleado del corregimiento de Santa Cecilia, del municipio de Pueblo Rico.
- ✓ Intervención en centros poblados de La Marina, El Rosal y Puente Negro del municipio de Santuario, por presencia de casos de dengue.

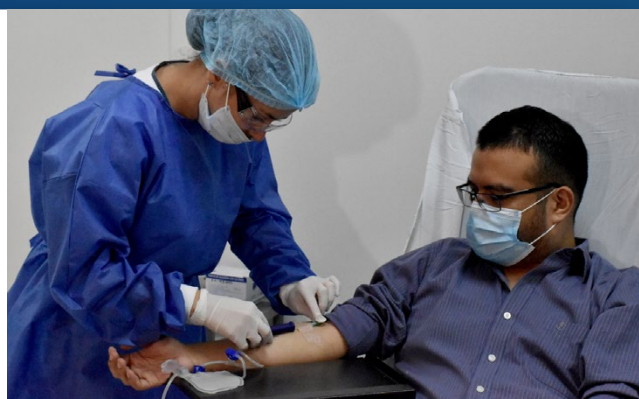

Programa Ampliado de Inmunizaciones - PAI:

- ✓ Aplicación de 2.038 dosis de biológicos en la jornada de vacunación.
- ✓ Avances en el Comité Departamental PAI.
- ✓ Unidad de análisis por mortalidades infantiles.



Programa Estilos de Vida Saludables y Condiciones Crónicas No Transmisibles:

- ✓ Se adelanta proyecto de conformación de Unidad de Atención de Cáncer Infantil (UACAI) en la ESE Hospital Universitario San Jorge en alianza con el Instituto Nacional de Cancerología, el Hospital St Jude de Memphis, Tennessee (USA), la fundación SANAR y Keyra Grace Foundation de Gainesville, Florida (USA) con una zona de influencia proyectada para el Eje Cafetero - Norte del Valle y Tolima, con una población beneficiada de aproximadamente de 2.700.000 personas menores de 18 años.
- ✓ Seguimiento a la atención y acompañamiento a los pacientes menores de 18 años y adultos con cáncer de mama afiliados a la EPS Medimás, logrando mejorar la oportunidad en la realización de procedimientos, diagnósticos y quimioterapias pendientes.



1 ✓

ESCUELA DE FORMACIÓN PARA LA GESTIÓN SOCIAL

- ✓ Proyecto dirigido a las Primeras Damas y Gestoras Sociales de los 14 municipios de Risaralda. Allí se realizarán capacitaciones mensuales en diferentes temas de liderazgo para que las esposas de los mandatarios locales tengan una base de trabajo, sepan cómo hacerlo y realicen gestiones en beneficio de todos y todas. Este será un trabajo de solidaridad entre las mujeres.
- ✓ Se realizó una primera capacitación sobre lo que significa ser una gestora social; así mismo, acerca de temas legales de la mujer especialmente en lo relacionado con la normatividad de la Ley 1257 de 2008 y la sensibilización, prevención y sanción de formas de violencia y discriminación contra las mujeres.



2

CLÍNICA MATERNO INFANTIL YA TIENE SEDE

- ✓ Con la instalación de una virgen en el centro asistencial ubicado en el sector de Turín, antigua Clínica Saludcoop, la Primera Dama de Risaralda, Nathalia Sierra Ramírez, recibió oficialmente las llaves de la que será la Clínica Materno Infantil de Risaralda, de mediana y alta complejidad, la cual se espera comience a funcionar a finales del año 2020.
- ✓ La que fue la Clínica de Saludcoop y que ha permanecido cerrada al público desde hace 15 meses, fue entregada en Comodato a la Gobernación a través de la Secretaría de Salud, que trabaja en la identificación de áreas y servicios que se puedan prestar y en revisión de equipos biomédicos útiles.

Dada la emergencia actual por el COVID-19, por ahora se tomará la clínica como zona de expansión para las pacientes No Covid-19.



1 PROGRAMA NIÑOS, NIÑAS Y ADOLESCENTES

- ✓ Puesta en marcha del Tribunal para el Tratamiento de Drogas. En el marco del Sistema de Responsabilidad Penal para Adolescentes (SRPA), en articulación con las instancias nacionales, regionales y el compromiso intersectorial de las secretarías de Salud, Gobierno y Desarrollo Social.

2 PROGRAMA ADULTO MAYOR

- ✓ A través de un convenio con el Instituto Colombiano de Bienestar Familiar, ICBF, se están atendiendo los adultos mayores de 68 Centros de Protección del adulto mayor de los 14 municipios.

3 PROGRAMA PERSONAS EN CONDICIÓN DE DISCAPACIDAD

- ✓ Firma del Pacto para la inclusión social de la población con discapacidad, con Vicepresidencia de la República.

Elección del Gobernador Víctor Manuel Tamayo Vargas, como representante de la Federación Nacional de Departamentos ante el Consejo Nacional de Discapacidad.

4 PROGRAMA POBLACIÓN MIGRANTES Y RETORNADOS

- ✓ 126 personas migrantes, entre connacionales y extranjeros, han sido apoyados con asesoría en los registros censales y acceso al sistema de salud y educación. De igual manera, se ha brindado apoyo y orientación para el trámite en el permiso de trabajo en el país, a través del aplicativo de Migración Colombia.

Se han realizado gestión con Naciones Unidas a fin de desarrollar acciones en el departamento de formación y orientación tendientes a la prevención de la migración irregular y los fenómenos conexos como la trata de personas.



5 PROGRAMA ATENCIÓN A VÍCTIMAS

- ✓ Realización del primer Plenario Departamental, de la Mesa de Víctimas, realizando apoyo logístico y presupuestal dando cumplimiento al decreto 1090 de 2019.



6

PROGRAMA APOYO A POBLACIÓN EN PROCESO DE REINCORPORACIÓN

- ✓ El Gobernador Víctor Manuel Tamayo Vargas se reunió con excombatientes del espacio de reincorporación Jimi Tatama, de Santa Cecilia, en Pueblo Rico, delegados de la ONU, ARN, Defensoría del Pueblo, autoridades civiles, militares y eclesiásticas. Apoyo a la comisión de género de la población en proceso de reincorporación Partido FARC.
- ✓ Gestión de apoyos urgentes para garantizar el respaldo económico para proyectos productivos y de vivienda frente al nuevo espacio de reincorporación Jimi Tatama en Santa Cecilia.
- ✓ Elección del Comité del Consejo Departamental de Paz, Reconciliación y Convivencia del Departamento de Risaralda. Acuerdo marco de cooperación con la Fundación Paz y Reconciliación para el apoyo integral en el tema de posconflicto y la estabilización socioeconómica del proyecto de reincorporación colectiva del Corregimiento de Santa Cecilia.
- ✓ Se gestionó la donación de 10 máquinas de coser tradicionales para que a través de la comunidad religiosa de la Madre Laura residentes en el Municipio de Pueblo Rico - corregimiento de Santa Cecilia, en la Comunidad de Santa Teresa - fueran capacitadas 100 mujeres de la comunidad indígena de ese resguardo en confecciones, a fin de que fabriquen sus atuendos propios y los tradicionales.





7

MUJER Y EQUIDAD DE GÉNERO

- ✓ Conmemoración del Día Internacional de la Mujer donde quedó plasmado el compromiso de los secretarios de despacho con el tema de mujer.
- ✓ Priorización de proyectos para las mujeres risaraldenses, en coordinación con la Vicepresidenta de la República y la Alta Consejería para la Mujer.
- ✓ Avance para el desarrollo del Proyecto Bloque Región Cafetera, para beneficiar a la Mujer Rural.
- ✓ Se logró la inscripción de 30 organizaciones de mujeres para conformar el Consejo Consultivo Departamental.



1 ✓

PROGRAMA DE ALIMENTACIÓN ESCOLAR PAE

- ✓ Se garantizó desde la primera semana de febrero y por primera vez el inicio del Programa de Alimentación Escolar PAE, beneficiando a 28.059 estudiantes de los 12 municipios no certificados.

2 ✓

MAESTRÍAS PARA DOCENTES INDÍGENAS

- ✓ Un total de 28 docentes indígenas, financiados por la Secretaría de Educación Departamental, realizarán un programa de formación de "Educación Inclusiva e Intercultural" con la Universidad Internacional de La Rioja de España. Este proceso promueve la equidad, el mejoramiento de sus prácticas pedagógicas y el mejoramiento de la calidad de vida de las comunidades indígenas.

3 ✓

REINTEGRO DE RECURSOS CON EL ICETEX

- ✓ La Secretaría de Educación Departamental gestionó ante el Icetex el reintegro de más de 415 millones de pesos, con los cuales se les brindará a más jóvenes su ingreso al programa Risaralda Profesional.

4 ✓

DOBLE TITULACIÓN

- ✓ En convenio con el SENA se vincularon 1.438 estudiantes de grado 10 de las Instituciones Educativas de los 12 municipios no certificados para que obtengan su doble titulación en programas de técnico laboral relacionados con los sectores turístico, agro-agroindustrial, comercio e industria 4.0.





La Secretaría de Desarrollo Económico y Competitividad de Risaralda teniendo en cuenta los lineamientos que el Señor Gobernador Víctor Manuel Tamayo dio desde el inicio de su administración, se ha enfocado en la articulación del sector público con la academia, los gremios y la sociedad civil, con el fin de liderar la formulación, gestión y ejecución de políticas de desarrollo económico orientadas a fortalecer la competitividad, el desarrollo empresarial, la económica rural del Departamento de Risaralda.

SE HA AVANZADO EN:

- ✓ La reglamentación de la Política de Competitividad aprobada mediante la ordenanza 026 del 10 de diciembre de 2019.
- ✓ En coordinación y articulación con la Vicepresidencia de la República, se están definiendo estrategias para fortalecer el Sistema de Competitividad, Ciencia, Tecnología e Innovación de Risaralda para disminuir las brechas sociales de todo el departamento, con énfasis en los municipios de occidente.
- ✓ Se avanza en la generación de oportunidades para la población más vulnerable a través de la estrategia de fortalecimiento de unidades productivas (elaboración de zapatos, maquilas para la confección, agro-industria y turismo, los priorizados).



Fomento de la competitividad

- ✓ Puesta en marcha de una plataforma de información socio económica para la toma de decisiones.
- ✓ Se realizaron 4 convocatorias para fortalecer los emprendimientos de las pequeñas empresas, emprendedores e iniciativas de la población vulnerable dentro del proyecto financiado con recursos del Sistema General de Regalías enfocado en la consolidación de la competitividad del departamento.
- ✓ Se lideró una convocatoria a para escoger 20 ideas de emprendimientos dinámicos y poder acompañarlos a través de formación y asistencia técnica.



- ✓ Se realizó una convocatoria abierta para la evaluación de 40 microempresas a las cuales se les brindará acompañamiento y asistencia técnica en gestión comercial y que se encuentren ubicadas en los municipios de Dosquebradas, Santa Rosa de Cabal, Marsella, Apía, Balboa, Belén de Umbría, Guática, La Celia, La Virginia, Quinchía, Santuario, Mistrató y Pueblo Rico.
- ✓ Se encuentra abierta la convocatoria para la asistencia técnica integral de 40 unidades productivas asociadas a las líneas priorizadas de café, cacao, mora, plátano, aguacate, hortalizas, aromáticas, cerdos y lácteos.
- ✓ Se trabajó en el fortalecimiento del sector minero a través de la capacitación a los enlaces mineros en los municipios de Quinchía, Santa Rosa de Cabal y la Virginia en temas de actualización de la normatividad minera y acompañamiento para el trámite de 10 solicitudes de minería tradicional en los municipios de Pueblo Rico, Santa Rosa, Pereira, Santuario, Dosquebradas y Mistrató.



DESARROLLO ECONÓMICO



Gobernación de
RISARALDA

Sentimiento de Todos

Victor Manuel Tamayo
GOBERNADOR 2020 - 2023



Proyectos estratégicos

PLATAFORMA LOGÍSTICA DEL EJE CAFETERO – PLEC

- ✓ Se avanza en la culminación de la Formulación del Plan Maestro Logístico del Departamento de Risaralda, con el objetivo planificar el territorio y la infraestructura requerida para la logística departamental.
- ✓ El plan Maestro será la base para la puesta en marcha de la Alianza Logística del Eje cafetero, en el marco de la Plataforma Logística del Eje Cafetero. Dicha Alianza Logística fue socializada con gremios como la ANDI, el Comité Inter-gremial de Risaralda, Colfecar, Analdex y con la mesa logística de la Comisión Regional de Competitividad.
- ✓ Se ha liderado un proceso para la ejecución de convenios marco y mesas de trabajo con el Gobierno Nacional (Mintransporte, ANI, DNP, MinCIT, MinAgricultura, Mintrabajo y SENA) para garantizar la inclusión de las diferentes asociaciones de productores del departamento.
- ✓ La Secretaría de Desarrollo Económico en articulación con la Red de Nodos de Innovación de Risaralda, y el Ministerio de Ciencia elaboró y ajustó seis retos de investigación y desarrollo con enfoque TIC, que apuntan al mejoramiento de la competitividad de Risaralda en los sectores de Agroindustria y Agropecuario, Biotecnología, Biodiversidad, Metalmecánica, Sistema Moda e Innovación social.



Centro de ciencia en biodiversidad a ejecutar en Dosquebradas

- ✓ Se gestionó con la firma consultora y la interventora hacer la entrega de los diseños fase 3, viabilizando así la ejecución del proyecto, en su siguiente fase.



Proyecto de unidades productivas

- ✓ Formulación y estructuración del proyecto de unidades productivas de confección, con el cual se espera crear puestos de trabajo de calidad, en los municipios de Occidente. Se prevé impactar anualmente a 10 asociaciones compuestas principalmente por madres cabeza de hogar. El proyecto piloto iniciará en Santa Cecilia y en Belén de Umbría.



Innovación empresarial

- ✓ Se seleccionó en compañía del Ministerio de Ciencia, Tecnología e Innovación y la ANDI, a 2 grandes empresas consultoras que capacitarán a 20 empresas del departamento, con el fin de mejorar las capacidades de innovación interna.





Vitrina ANATO

- ✓ Participación en la vitrina turística ANATO 2020 "Risaralda, Turismo con Sentimiento". Risaralda fue el 6to departamento en intención de negocio.

Risaralda será la sede de la vitrina Anato en el 2021.



Miradores

- ✓ Se avanza en la estructuración y hoja de ruta de los proyectos turísticos para ser presentados ante FONTUR y así gestionar la financiación de los mismos. Los proyectos definidos son: el Parque Lineal de Apía, el Mirador de las Cometas en La Virginia, el Mirador del Jardín Botánico en Marsella y el Mirador de Taparcal en Belén de Umbria.



1 ✓

PRESTACIÓN DEL SERVICIO DE EXTENSIÓN AGROPECUARIA

A la fecha se ha garantizado la cobertura del servicio de extensión agropecuario en las líneas productivas de Plátano, Café, Cacao, Caña Panelera, Ganadería, Piscicultura, Porcicultura y Avicultura con la contratación de 29 profesionales y técnicos del sector agropecuario, quienes atenderán los requerimientos de extensión agropecuaria de 225 productores agrícolas y pecuarios con una inversión aproximada de \$550.634.640 de pesos.

2 ✓

APROBACIÓN DEL PLAN DEPARTAMENTAL DE EXTENSIÓN AGROPECUARIA – PDEA

El Gobernador de Risaralda, Victor Manuel Tamayo Vargas, consciente de la importancia de facilitarle a los productores, organizaciones y asociaciones al acceso del servicio público de extensión agropecuaria en los términos reglamentarios de la Ley 1876 de 2017, presentó ante la Honorable Asamblea Departamental el proyecto de Ordenanza No. 08 "Por la cual se adopta y se aprueba el Plan Departamental de Extensión Agropecuaria – PDEA".



1 ✓

La Gobernación de Risaralda definió una estrategia de construcción colectiva para formular el Plan de Desarrollo Departamental 2020-2023 "Risaralda Sentimiento de Todos", como hoja de ruta para gestionar, implementar y evaluar las acciones requeridas para garantizar a futuro, el cumplimiento de los proyectos del cuatrienio, cuya base conceptual tiene el compromiso de mejorar la calidad de vida de los risaraldenses, cerrando las brechas sociales y económicas y a la vez posicionando el departamento como territorio líder y agente transformador de cambio.

Dicha estrategia contó con la participación de más de 1600 actores en los 14 municipios del departamento como: gremios, Estado, sociedad civil y colectiva, quienes basados en diversos análisis de los entornos global, nacional y regional, aportaron a la construcción del mismo.

Así mismo y dando cumplimiento a los plazos establecidos por la ley, se obtuvieron los respectivos conceptos sobre el proyecto preliminar del Plan de Desarrollo 2020-2023 tanto del Consejo Departamental de Planeación, como de la Corporación Autónoma Regional de Risaralda - CARDER.

2 ✓

Otro acierto de la Secretaría es que se logró tramitar ante la Asamblea Departamental, la ordenanza N° 004 de marzo de 2020, mediante la cual se ajustaron y compilaron las disposiciones relativas al proceso de Presupuesto Participativo en el departamento de Risaralda, teniendo en cuenta que se reconoció la baja ejecución en años anteriores de los proyectos escogidos por la comunidad, a través de dicha herramienta.



3 ✓

De otro lado, por iniciativa del Gobernador, la Secretaría de Planeación implementó el Comité de Acompañamiento Integral a los Alcaldes, espacio creado para recoger las inquietudes en diferentes sectores, para canalizar los apoyos que desde el Gobierno Nacional se tienen establecidos para estos municipios y además servirá para realizar un acompañamiento permanente a los mandatarios y sumar esfuerzos económicos, administrativos y de gestión.

En el primer Comité de Acompañamiento, se contó con la presencia del Viceministro de Agua, José Luis Acero a quien los mandatarios locales le solicitaron revisar el Plan Departamental de Agua. Así mismo los alcaldes tuvieron la oportunidad de escuchar a los funcionarios de diferentes entidades sobre Legalización de las canteras; Seguridad alimentaria; Risaralda Profesional; Paisaje Cultural Cafetero; Actualización catastral entre otros temas.



1 ✓

Desde la Dirección de Seguridad y Convivencia Ciudadana de la Secretaría de Gobierno, se realizaron tres Consejos de Seguridad con el Ministerio de Defensa Nacional, donde el Gobernador logró gestionar la llegada de **100 Soldados más** para el Grupo de Caballería Mecanizado Ligero No. 6 "Meteoro", que custodia la frontera con Chocó, logrando una reducción del 16% en delitos de lesiones personales y baja también en las modalidades de hurto.

2 ✓

Bolsa de recompensas por \$30 millones, promoviendo la denuncia de hechos delictivos.

3 ✓

Instalación del Comité Departamental del Sistema de Responsabilidad Penal para Adolescentes y Sistema Penal Acusatorio, buscando descongestionar los centros penitenciarios.

4 ✓

Realización del taller promovido por los Ministerios de Defensa, Interior y el DNP, de Política Marco de Convivencia y Seguridad Ciudadana, con la participación de Alcaldes, Secretarios de Gobierno y Comandantes de Estaciones de Policía del Eje Cafetero. Desarrollo del taller "Asistencia Técnica en Formulación de PISCC y Política de Prevención de Violencias Contra la Mujer".



5 ✓

Capacitación a Alcaldes, Secretarios de Gobierno y Presidentes de Asojuntas, con miras a las elecciones de Juntas de Acción Comunal. Mediante el Decreto 0193 del 19 de enero de 2020, se entregó la inspección, control y vigilancia de las JAC de Dosquebradas a su Alcaldía.

6 ✓

Descentralización del área de Acción Comunal de la Gobernación a los municipios, con participación de 536 comunales, con capacitación en elecciones de JAC y elaboración de los planes de acción.

7 ✓

Fortalecimiento de la Red Institucional de Veedurías Ciudadanas con la articulación entre Alcaldes, Secretarios de Gobierno y Personerías y a las acciones direccionadas a la Jurisdicción Especial de Paz en los municipios de Balboa, la Celia, Pueblo Rico, Quinchia, Mistrato, Santuario.

8 ✓

En Derechos humanos socializó el Plan de Acción 2020 entre más de 100 líderes de la comunidad religiosa, debido a la importancia de este grupo en la reconstrucción del tejido social.



9 ✓

Actividades institucionales dirigidas a la población indígena y afro del departamento y acompañamiento a la construcción del Plan de Desarrollo, Risaralda Sentimiento de Todos, donde se apadrinó el municipio de Pueblo Rico.



GOBIERNO



Gobernación de
RISARALDA

Sentimiento de Todos

Víctor Manuel Tamayo
GOBERNADOR 2020 - 2023

DATOS CONSOLIDADOS DEPARTAMENTO DE RISARALDA

Delitos Afectación seguridad pública y seguridad ciudadana años 2019-2020

Fuente: Policía Nacional

Comparativo años 2019-2020 periodo comprendido enero 1 al 29 de marzo.

DELITO	AÑO 2019	AÑO 2020	VARIACIÓN %
Homicidio	46	45	-2%
Lesiones personales	494	384	-22%
Hurto Personas	850	769	-10%
Hurto Residencias	186	150	-19%
Hurto a Comercio	301	184	-39%
Hurto vehículos	16	11	-31%
Hurto Motos	51	18	-65%

Municipios con reducción de homicidios en 2020

Municipio	2019	2020	Variación %
Pereira	32	25	-22%
Quinchía	2	1	-50%
Apía	0	0	0%
Guática	0	0	0%
Marsella	0	0	0%
Santa Rosa	5	4	-20%
La Virginia	2	2	0%
Mistrató	1	0	-100%
Pueblo Rico	0	0	0%

Municipios con incremento en homicidios 2020

Municipio	2019	2020	Variación
Santuario	0	2	100%
Balboa	0	2	100%
Belén de Umbría	1	3	200%
La Celia	0	1	100%
Dosquebradas	3	5	67%

En aplicación a la Ley 1801 de 2016 se han impuesto 11.897 comparendos en Risaralda.

Top 5 municipios

Municipio	Cantidad de comparendos
Pereira	8.207
Dosquebradas	1.560
Santa Rosa de Cabal	652
La Virginia	476
Marsella	232



INFRAESTRUCTURA



Gobernación de
RISARALDA
Sentimiento de Todos
Victor Manuel Tamayo
GOBERNADOR 2020 - 2023



1 ✓

La Secretaría de Infraestructura Departamental ha enfocado sus esfuerzos en aquellas obras que afectan principalmente y de manera directa la calidad de vida de los risaraldenses. Entre estas se adelantan las ejecuciones y verificación de la rehabilitación de las vías secundarias y terciarias que vienen desde la administración anterior, en los municipios de Dosquebradas, Marsella y Santuario.

2 ✓

El contratista de La Marina-Santuario fue sancionado con una multa de \$216 millones por el incumplimiento en el desarrollo de la misma, la cual presentaba un atraso del 24.22%. Por retrasos en el contrato de rehabilitación de las vías secundarias y terciarias en los municipios de Dosquebradas, Japón-Frailes, Marsella y Santuario, fue sancionado con una multa por valor de \$477 millones, el contratista Efraín Cucunuba.

3 ✓

Mantenimiento preventivo de las vías del departamento y apoyo con suministro de agua en carros cisterna, en los municipios donde ha habido daños en sus acueductos.

4 ✓

Formulación de proyectos de obras de estabilización de bancas perdidas, muros de contención y obras complementarias, para la canalización de sus aguas; destacándose el Puente Albán-San Eustaquio y la Vereda Monserrate, en Santa Rosa de Cabal.

5 ✓

Gestión para llevar la cubierta al puente de Santa Marta, solicitud de la comunidad indígena.



Alianzas estratégicas:

- ✓ Se consolidó una alianza estratégica con la organización “Científicas de Datos”, con la que se busca que Risaralda sea el primer departamento del Eje Cafetero en ser anfitrión del BootCamp para mujeres científicas. A este invitaremos a mujeres de todo el Eje Cafetero, de todas las edades y disciplinas, para empoderarlas mediante un entrenamiento en manejo de datos que mejorará sus conocimientos y sus condiciones laborales.
- ✓ Otra alianza estratégica que se está consolidando es Gobernación - Universidad Tecnológica, con la que se pretende realizar proyectos pilotos de Teletrabajo para aquellos cargos cuyas funciones no requieren de una presencia constante en los sitios de trabajo.



Apropiación de las Tecnologías en los niños

- ✓ Se dio inicio a la prueba piloto - estrategia lúdica y pedagógica - "Apropiación de las Tecnologías en los Niños", la cual se realizó en el corregimiento de Santa Cecilia, del municipio de Pueblo Rico, en el marco de la celebración de los 53 años de Risaralda.



Garantizar los canales virtuales de consulta de la comunidad

- ✓ Se garantizó el mantenimiento y la actualización permanente del portal web institucional, así como la identificación y el diagnóstico de los trámites, servicios y OPAS ciudadanos que se encuentran racionalizados. De igual manera, se comenzó una identificación preliminar de aquellos próximos a racionalizar.



Acceso de la ciudadanía a la construcción del Plan de Desarrollo

- ✓ Se creó la Urna Virtual para el Plan de Desarrollo "Risaralda Sentimiento de todos 2020-2023", dando cumplimiento a la Ley de Transparencia y acceso a la Información.

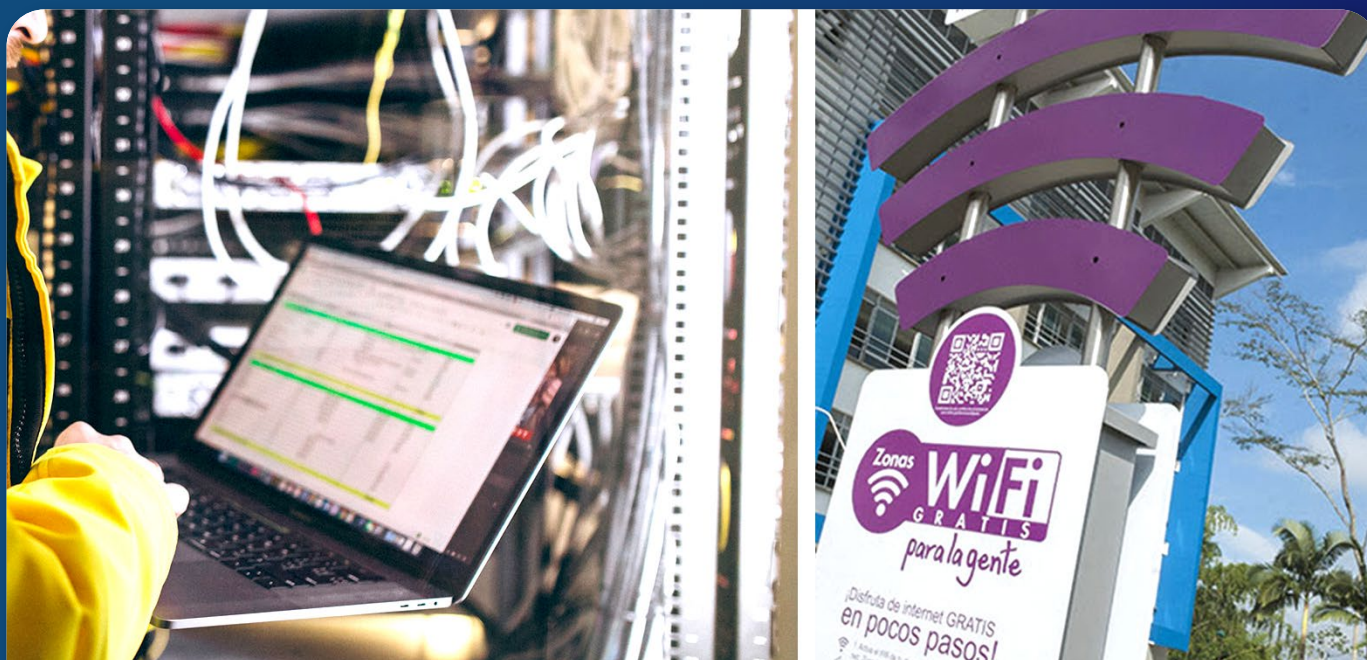

Ahorro de recursos

- ✓ La Secretaría TIC cambió el proveedor de los servicios de internet para la gobernación y sus sedes alternas, decisión que ha permitido una reducción de los costos en aproximadamente un 50%. Los recursos ahorrados se invertirán en la actualización y mejoramiento de la infraestructura tecnológica, así como la renovación del centro de datos.



Continuidad del programa: Puntos de conexión públicos gratuitos

- ✓ Se dio continuidad al programa existente en la administración, como puntos de conexión públicos gratuitos. En este momento se adelanta un proceso de cotización y selección del mejor proveedor para poner al servicio 70 zonas de estas, ya que 82 se recibieron sin servicio.

DEPORTE



Gobernación de
RISARALDA
Sentimiento de Todos
Victor Manuel Tamayo
GOBERNADOR 2020 - 2023



- ✓ 25 entrenadores contratados para 23 ligas deportivas con una escala salarial incrementada.
- ✓ Contratación de 5 profesionales para el grupo biomédico la Unidad de Ciencias Aplicadas al Deporte UCAD.
- ✓ Puesta en marcha del proceso organizativo de los Juegos Nacionales 2023 'Eje Cafetero, mejor juntos'

CULTURA

- ✓ Celebración del aniversario 53 del departamento. Por vez primera la programación de los festejos se trasladó a un municipio, Pueblo Rico.
- ✓ Concurso de fotografía para dar cumplimiento a la Ordenanza departamental. Se amplió la participación a la categoría infantil. Se amplió el plazo de inscripción.
- ✓ Se priorizó la apertura de la convocatoria a los municipios para aplicar a los recursos provenientes del impuesto a la telefonía móvil a petición de los alcaldes.





**SECRETARÍA
ADMINISTRATIVA**



Gobernación de
RISARALDA
Sentimiento de Todos
Victor Manuel Tamayo
GOBERNADOR 2020 - 2023



Modelo Integrado de Planeación y Gestión MIPG

- ✓ Desde la Secretaría Administrativa se socializó el estado del Modelo Integrado de Planeación y Gestión, MIPG, incluidos los institutos descentralizados - además de la aprobación de los planes estratégicos de la entidad, cumpliendo la norma de publicación - antes del 31 de enero de cada vigencia.

Dimos inicio al cronograma del Plan de Acción, MIPG, respondiendo al requerimiento del Furag (Formato único de reporte a la gestión), procediendo con los autodiagnósticos de las políticas del modelo..



Compensación de tierras

- ✓ La Dirección de Bienes y Servicios Generales logró que 10 predios - que suman un área total de 1337 (8 hectáreas) y que fueron adquiridos en los municipios de Santa Rosa de Cabal, Marsella, Balboa y La Celia, dentro del Proceso de Compensación de Tierras - fueran calificados y tuvieran su respectivo Certificado de Tradición a nombre de la Agencia Nacional de Tierras (ANT).



Talento humano

- ✓ En la Dirección del Talento Humano fue nombrado y posesionado el 100% del personal directivo de la entidad, así mismo se elaboraron y notificaron 94 decretos de nombramiento en periodo de prueba de personas que ganaron el proceso de selección de la Comisión Nacional del Servicio Civil, convocatoria Centro-Oriente.
- ✓ También se notificaron los funcionarios en nombramiento provisional y/o encargo, que dejarán la entidad una vez se posesionen los nuevos titulares. El Área de Pensiones ha atendido 20 tutelas y un proceso laboral, igualmente ha recibido 190 solicitudes entre reconocimiento de cuotas partes, bonos y sustituciones pensionales, bonos pensionales, indemnizaciones sustitutivas, auxilios funerarios y devolución de mesadas.



**SECRETARÍA
ADMINISTRATIVA**



Gobernación de
RISARALDA
Sentimiento de Todos
Victor Manuel Tamayo
GOBERNADOR 2020 - 2023



Seguridad y Salud en el Trabajo

- ✓ El Área de Seguridad y Salud en el Trabajo realizó la programación del Plan Anual de Trabajo y el Plan Institucional de Capacitación, acompañamiento al proceso de ingreso de nuevos funcionarios y gabinete departamental en lo referente a (inducción, examen ocupacional y afiliaciones a ARL). Igualmente, desarrollo de contenido e inducción a los contratistas 2020 desde el aplicativo de capacitaciones.
- ✓ Convalidación de la actualización de Tablas de Retención Documental ante el Archivo General de la Nación, digitalización en la plataforma SAIA de actos administrativos de características históricas y trámite de 12.500 comunicaciones oficiales, través de la Ventanilla Única de Correspondencia.



Seguridad y Salud en el Trabajo

- ✓ La Oficina de Pasaportes tramitó en los primeros meses 10.500 documentos por valor de 732 millones de pesos, al igual en que garantizó la operación del punto de pago del banco GNB Sudameris en dicha dependencia, recortando tiempos de espera y mejorando la calidad del servicio.



**SECRETARÍA
JURÍDICA**



Gobernación de
RISARALDA
Sentimiento de Todos
Victor Manuel Tamayo
GOBERNADOR 2020 - 2023



Sanciones a contratistas incumplidos:

Dos acciones sin precedentes en el departamento adelantó la Secretaría Jurídica en los primeros 100 días de gobierno de la administración del gobernador Victor Manuel Tamayo Vargas.

✓ **Sanción a contratista de la construcción vía Japón Frailes:**

Tras agotar las instancias legales y administrativas, la Gobernación de Risaralda sancionó al contratista Efraín Cucunuba Bermúdez con \$477.637.040 debido a los incumplimientos en la obra de la vía Japón - Frailes.

Según los informes de la interventoría, el contratista no entregó una relación del equipo mínimo obligatorio. Tampoco el análisis de precios unitarios correspondientes a la propuesta económica. No existen suficientes claridades sobre el cronograma de obra. Hay dificultades frente al Plan de manejo de tránsito (PMT), el Plan de calidad y el Plan de Adaptación de las Guías Ambientales (PAGA). Y pagos atrasados en la mano de obra.

✓ **Sanción a contratista construcción vía La Marina - Santuario:**

La Gobernación de Risaralda sancionó con \$216 millones al Consorcio C&C debido a los incumplimientos en la obra de la vía que del corregimiento de La Marina comunica a Santuario. Un proyecto que contempla una inversión superior a los \$5156 millones.

El informe de la interventoría evidenció que hay evidentes retrasos, fallas en el componente ambiental, anormalidad en la demarcación de la obra, deficiencias en la disposición de escombros, entre otros factores.



- ✓ La Secretaría de Hacienda inició la liquidación del Fondo Editorial de Risaralda, ordenado por la Junta Directiva desde mayo de 2019 y que esta administración recibió con una partida en el presupuesto de 2020 por \$50 millones, deudas salariales hasta por 8 meses y cuando las obligaciones superaban los 1.500 millones.
- ✓ La administración Tamayo Vargas gestionó los recursos para cancelar los salarios, prestaciones sociales e indemnizaciones a todos los funcionarios que aún permanecían allí y continúa con el proceso de liquidación.



Más de 2000 ciudadanos han sido atendidos personalmente

- ✓ Personas de todas las clases sociales, provenientes de diferentes lugares del departamento, han sido atendidas directamente por el Gobernador de Risaralda. 1000 personas recibieron atención social, atención de una mano amiga. Igualmente, esta atención se ha complementado con una estrategia de atención personalizada realizada desde la Oficina de Atención a la Comunidad y la Asesoría Privada, donde a más de 1000 ciudadanos se les ha dado respuesta a sus inquietudes y solicitudes.



GESTIÓN DEL RIESGO



Gobernación de
RISARALDA
Sentimiento de Todos
Victor Manuel Tamayo
GOBERNADOR 2020 - 2023



- ✓ Entrega de Carros Cisterna que cumplen la función de una máquina extintora de bomberos, con una bomba de muy buena capacidad, como parte del proyecto del sistema de alertas tempranas de Risaralda para eventos relacionados al cambio climático.
- ✓ \$3000 millones del Sistema General de Regalías, distribuidos de la siguiente manera:
- ✓ Santa Rosa de Cabal, 1 Dosquebradas, 1 La Celia, 1 La Virginia, 1 Pueblo Rico (Cuerpos Oficiales de Bomberos), 1 para la Defensa Civil seccional Risaralda y 1 para la Gobernación de Risaralda.



OFICINA ASESORA DE COMUNICACIONES



Gobernación de
RISARALDA
Sentimiento de Todos
Victor Manuel Tamayo
GOBERNADOR 2020 - 2023



- ✓ Definición de la Política de Comunicación Pública de la Gobernación de Risaralda, 2020 - 2023.
- ✓ Creación de la Imagen Institucional de la Administración "Sentimiento de Todos", al igual en que el diseño de piezas publicitarias para los procesos de Comunicación Interna y Externa.
- ✓ Creación del concepto y apoyo estratégico en la organización, realización y transmisión por Telecafé de los Diálogos Sociales "En tus Zapatos", espacios de relacionamiento directo con las comunidades en los que el Gobernador Víctor Manuel Tamayo Vargas y su gabinete departamental escuchan directamente a la comunidad y gestionan sus necesidades desde todas las dependencias, en términos de los alcances legales y su viabilidad. En ese sentido, el 1ro de febrero - en el marco de la celebración de los 53 años de Risaralda - se realizó el primer Diálogo Social en el corregimiento de Santa Cecilia, del municipio de Pueblo Rico.



OFICINA ASESORA DE COMUNICACIONES



Gobernación de
RISARALDA
Sentimiento de Todos
Victor Manuel Tamayo
GOBERNADOR 2020 - 2023

- ✓ Apoyo en la coordinación de la realización de los 53 años de Risaralda, en el corregimiento de Santa Cecilia del municipio de Pueblo Rico, en acompañamiento al trabajo articulado realizado por el gabinete departamental en cabeza del gobernador Victor Manuel Tamayo.
- ✓ Creación de campañas publicitarias en apoyo a la gestión de varias Secretarías, como por ejemplo: Matriculación (Educación), Pago de Impuesto Vehicular (Hacienda), al igual en que la imagen para el programa de Seguridad Alimentaria.
- ✓ Acompañamiento en el proceso de divulgación para la construcción del Plan de Desarrollo "Risaralda, Sentimiento de Todos".

Creación, producción y emisión semanal por el Canal Regional de Televisión del programa Institucional de la Gobernación de Risaralda, el cual - a raíz de la llegada del COVID-19 al departamento - hoy se denomina Risaralda Responde, que se emite todos los jueves, en vivo y en directo, de

- ✓ 7 p.m. a 8 p.m. por Telecafé.

Adecuación de la Franja de Programación de la Emisora del Departamento, Risaralda 100.2 FM Tú Radio, la cual emite informativos especiales a las





- ✓ Desembolso de recursos por el orden de los \$2.143 millones, entre los que se destacan créditos para los hospitales de La Misericordia de Calarcá y Pio X de La Tebaida Quindío, por \$870 millones y \$300 millones, respectivamente, y San Vicente de Paúl de Santa Rosa de Cabal, por un valor de \$870 millones de pesos.
- ✓ La entidad presenta un balance por más \$16.187 millones, representados en convenios y fondos especiales.
- ✓ Como apoyo a los microempresarios se extendió a 36 meses la contratación orientada a operar el programa de emprendimiento y fortalecimiento de este gremio en los sectores urbano y rural del municipio de Pereira, que presentan dificultades de acceso al sector financiero.



Peaje Cerritos - La Victoria

- ✓ El Gobernador Víctor Manuel Tamayo Vargas confirmó que todos los gremios, organizaciones cívicas y gubernamentales apoyan la iniciativa de que la operación de la concesión de la vía Pereira – La Victoria sea pública. En esta tendrían participación la alcaldía de Pereira, Invías, la ANI y la Gobernación de Risaralda con el Infider, buscando desarrollar un modelo que asegure que con el recaudo del peaje se puedan hacer muchas más obras, de las que ha propuesto el operador privado. Las obras se concentrarán en desarrollar 10.5 kilómetros de segunda calzada entre Cerritos y La Virginia, 65 kilómetros de mejoramiento de vías del corredor que actualmente existe entre Pereira – La Victoria, entre otras obras.



AGUAS Y ASEO DE RISARALDA



Gobernación de
RISARALDA
Sentimiento de Todos
Victor Manuel Tamayo
GOBERNADOR 2020 - 2023



- ✓ Asesoría el uso de los recursos del Sistema General de Participación para Agua Potable y Saneamiento Básico, parámetros generales de los Planes de Gestión de Agua Potable y Saneamiento Básico (que deberán adoptar los distritos y municipios que se encontraban descertificados con anterioridad a la entrada en vigencia de la Ley 1977 de 2019) y Registro Único de Proponentes RUPS.
- ✓ Está en un 60% la construcción de la bocatoma del Rio San Rafael, perteneciente al acueducto principal de Santuario; con una inversión de más de \$1.000 millones de pesos.
- ✓ Avance en un 15% de la construcción del tanque de almacenamiento No. 3 del municipio de Marsella. Allí se invierten más de \$758 millones.
- ✓ Actualmente la empresa adelanta 5 procesos contractuales por un valor cercano a los \$711 millones, los cuales se ejecutarán en obras de optimización de plantas de tratamiento de agua potable, tanques de almacenamiento y optimización de una bocatoma y un desarenador.
- ✓ Licitación Pública para la Optimización Planta de Tratamiento de Agua Potable en Quinchía, con una inversión de \$475 millones y un plazo de tres meses y Concurso de Méritos Abierto para la interventoría técnica administrativa y financiera de dicha obra, por valor de \$66 millones.
- ✓ Concurso de Méritos Abierto para la Interventoría técnica, administrativa y financiera a la Optimización de la Planta de Tratamiento de Agua Potable y tanques de almacenamiento en Marsella, con una inversión de \$68 millones.
- ✓ Concurso de Méritos Abierto para la interventoría técnica, administrativa y financiera a la implementación de obras de mitigación de la vulnerabilidad sísmica de la PTAP y tanques de almacenamiento en Apía, con una inversión de \$67 millones.
- ✓ Concurso de Méritos Abierto para la interventoría técnica, administrativa y financiera a la Optimización de la Bocatoma y Desarenador en el sistema de acueducto del corregimiento de Santa Ana en Guática, con una inversión de \$33 millones.



**PROMOTORA
DE VIVIENDA**



Gobernación de
RISARALDA
Sentimiento de Todos
Victor Manuel Tamayo
GOBERNADOR 2020 - 2023



Adjudicación

- ✓ Se adjudicó el proyecto "Construcción de Hogares para Todos" en los municipios de Belén de Umbria, La Celia, Mistrató, Pueblo Rico y Santuario, con el que se construirán 509 soluciones de vivienda de interés prioritario en el Departamento de Risaralda. En este se invertirán \$29.000 millones, los cuales serán cofinanciados por el Departamento Nacional de Planeación y el Sistema General de Regalías.



Familias estrenaron casa en Quinchía

- ✓ El gobernador Victor Manuel Tamayo realizó la entrega final de las 68 viviendas construidas en las urbanizaciones Motoristas y Villa de los Cerros en el municipio de Quinchía. Con la entrega de estas casas se contribuyó con la



**PROMOTORA
DE VIVIENDA**



Gobernación de
RISARALDA
Sentimiento de Todos
Victor Manuel Tamayo
GOBERNADOR 2020 - 2023

- ✓ reducción del déficit cuantitativo de vivienda aforado en el municipio en un 5,6% correspondiente a 215 viviendas.



Cambio de razón social

- ✓ La honorable Asamblea Departamental aprobó la iniciativa del Gobernador Victor Manuel Tamayo de cambiar la razón social de la Promotora de Vivienda, y pasar a Empresa de Desarrollo Territorial Urbano y Rural de Risaralda - EDUR. La entidad quedó facultada para la formulación, estructuración, diseño y ejecución de planes, programas y proyectos de vivienda, infraestructura, administración de recursos, equipamiento colectivo y comunitario y medio ambiente, tanto en zonas urbanas y rurales o en virtud del principio de coordinación y colaboración en todo el Territorio Nacional. Igualmente, impulsar, gestionar y ejecutar programas y proyectos relacionados con la administración de bienes fiscales, habilitación de terrenos e integración inmobiliaria, bancos de tierras o bancos inmobiliarios.



LOTería DE RISARALDA



Gobernación de
RISARALDA
Sentimiento de Todos
Victor Manuel Tamayo
GOBERNADOR 2020 - 2023



- ✓ La Lotería del Risaralda ha adelantado una agresiva estrategia desde diferentes frentes para incrementar sus ventas y por ende las transferencias a la salud.
- ✓ Se entregaron \$3.180 millones en premios.
- ✓ Se recorrieron 7 departamentos (Risaralda, Tolima, Quindío, Caldas, Cundinamarca, Huila y Valle del Cauca) con el fin de tener un acercamiento con la fuerza de venta (distribuidores y loteros) y establecer una estrategia que permitió una mayor presencia a nivel nacional y un incremento en las ventas del billete de lotería.
- ✓ Acompañamiento en la celebración de los 53 años de Risaralda, realizado en el corregimiento de Santa Cecilia, con aportes de suvenires y detalles para la población.
- ✓ Realización del “Encuentro Departamental del Lotero”, donde participaron cerca de 400 vendedores, donde se reconoció la labor que realizan, siendo la principal fuerza de venta. Allí hubo rifas, dotación de prendas institucionales (gorra y chalecos) y entrega de mercados.



LOTERÍA DE RISARALDA



Gobernación de
RISARALDA
Sentimiento de Todos
Victor Manuel Tamayo
GOBERNADOR 2020 - 2023

- ✓ Vinculación con la celebración del día de la mujer en el municipio de La Virginia y apoyo logístico y social para donación del 25% de las ventas de un día, a familias damnificadas por incendio en el municipio de Apía.
- ✓ Activaciones comerciales en puntos estratégicos de la ciudad, todos los viernes de sorteo de lotería, premiando la fidelidad del cliente, lo que ha posicionado mejor el juego de azar.
- ✓ Fortalecimiento de las estrategias para incrementar las ventas, con iniciativas formuladas desde los encuentros con Fedelco y los demás gerentes de las loterías colombianas.
- ✓ Alianza estratégica con las Loterías de Quindío, Manizales, Tolima y Huila.
- ✓ Mesa Temática con los alcaldes de los municipios de Risaralda y firma del Pacto por la Legalidad entre los Gobernadores de Risaralda, Caldas y Quindío.
- ✓ Acuerdos con distribuidores para fortalecer las ventas y distribución a nivel nacional.

