

DEPARTAMENTO DE RISARALDA
ESTADO DE RESULTADOS
DEL 01 DE ENERO AL 31 DE MARZO DE 2018
(Presentación por cuenta)
(Cifras en pesos)

Código	Cuentas	2018
INGRESOS OPERACIONALES		106,075,788,537
41	INGRESOS FISCALES	45,347,225,557
4105	IMPUESTOS	35,386,342,754
4110	CONTRIBUCIONES, TASAS E INGRESOS NO TRIBUTARIOS	9,963,357,303
4195	DEVOLUCIONES Y DESCUENTOS (DB)	-2,474,500
44	TRANSFERENCIAS Y SUBVENCIONES	60,728,562,979
4408	SISTEMA GENERAL DE PARTICIPACIONES	39,051,414,615
4413	SISTEMA GENERAL DE REGALÍAS	18,926,799,445
4428	OTRAS TRANSFERENCIAS	2,750,348,919
GASTOS OPERACIONALES		138,056,120,342
51	DE ADMINISTRACIÓN Y OPERACIÓN	10,098,573,011
5101	SUELDO Y SALARIOS	3,722,033,008
5102	CONTRIBUCIONES IMPUTADAS	1,296,941,048
5103	CONTRIBUCIONES EFECTIVAS	1,055,731,400
5104	APORTES SOBRE LA NOMINA	221,658,000
5107	PRESTACIONES SOCIALES	1,102,113,740
5108	GASTOS DE PERSONAL DIVERSOS	684,274,607
5111	GENERALES	846,784,741
5120	IMPUESTOS, CONTRIBUCIONES Y TASAS	1,169,036,467
53	DETERIORO, DEPRECIACIONES, AMORTIZACIONES Y PROVISIONES	61,642,287,102
5360	DEPRECIACIÓN DE PROPIEDADES, PLANTA Y EQUIPO	3,870,961,864
5364	DEPRECIACIÓN DE BIENES DE USO PUBLICO	57,760,083,425
5368	PROVISIÓN LITIGIOS Y DEMANDAS	11,241,813
54	TRANSFERENCIAS Y SUBVENCIONES	13,483,437,497
5423	OTRAS TRANSFERENCIAS	13,483,437,497
55	GASTO PUBLICO SOCIAL	52,417,576,912
5501	EDUCACION	37,060,401,263
5502	SALUD	9,827,372,782
5504	VIVIENDA	189,536,596
5505	RECREACIÓN Y DEPORTE	341,212,301
5506	CULTURA	98,087,526
5507	DESARROLLO COMUNITARIO Y BIENESTAR SOCIAL	4,900,966,444
57	OPERACIONES INTERINSTITUCIONALES	414,245,820
5705	FONDOS ENTREGADOS	414,245,820
EXCEDENTE (DEFICIT) OPERACIONAL		-31,980,331,806
48	OTROS INGRESOS	6,878,148,304

DEPARTAMENTO DE RISARALDA
ESTADO DE RESULTADOS
DEL 01 DE ENERO AL 31 DE MARZO DE 2018
(Presentación por cuenta)
(Cifras en pesos)

Código	Cuentas	2018
4802	FINANCIEROS	6,351,969,764
4808	INGRESOS DIVERSOS	526,178,540
58	OTROS GASTOS	2,363,223,138
5804	FINANCIEROS	1,915,604,335
5890	GASTOS DIVERSOS	4,015
5893	DEVOLUCIONES Y DESCUENTOS INGRESOS FISCALES	447,614,788

EXCEDENTE (DEFICIT) DEL EJERCICIO

-27,465,406,640

SIGIFREDO SALAZAR OSORIO
Gobernador
Cédula de Ciudadanía No. 18.502.691

AURA MARIA BETANCUR GALLEGO
Directora de Contabilidad
Cédula de Ciudadanía No. 25.175.398
TP 139963-T

Nota: Los Estados Financieros de vigencia 2018, no serán comparativos de acuerdo a lo establecido por la Contaduría General de la Nación mediante el párrafo transitorio del artículo 2 de la Resolución 162 de 2017.

Estudió y proyectó: Aura Maria Betancur Gallego

**DEPARTAMENTO DE RISARALDA
ESTADO DE SITUACIÓN FINANCIERA
A MARZO 31 DE 2018
(Presentación por cuenta)
(Cifras en pesos)**

	ACTIVO	Periodo Actual	PASIVO	Periodo Actual
	CORRIENTE	169,352,475,075.00	CORRIENTE	57,679,390,568.88
11	EFFECTIVO Y EQUIVALENTES AL EFFECTIVO			
1105	Caja	101,179,482,550.00	Cuentas por pagar	43,441,141,448.00
1110	Depositos en instituciones financieras	1,667,000.00	Adquisición de bienes y servicios nacionales	1,250,869,163.00
1110	Depositos en instituciones financieras	101,777,815,550.00	Recursos a favor de terceros	3,977,594,218.00
12	INVERSIONES E INSTRUMENTOS DERIVADOS		Desuentos de nómina	5,576,634,802.00
1223	INVERSIONES DE ADMINISTRACIÓN DE LIQUIDEZ A COSTO AMORTIZADO	10,006,004,843.00	Retención en la fuente e impuesto de timbre	754,021,008.00
13	Cuentas por cobrar	10,006,004,843.00	Impuestos, contribuciones y tasas	82,919,804.00
1305	Impuestos, retención en la fuente y anticipos de impuestos	49,432,639,135.00	Administración y prestación de servicios de salud	11,192,101,310.00
1311	Contribuciones, tasas e ingresos no tributarios	1,912,598,554.00	Otras cuentas por pagar	833,000,741.00
1337	Transferencias por cobrar	894,122,914.00	Beneficios a los empleados	13,337,959,027.00
1343	Otras cuentas por cobrar	28,776,535,582.00	Beneficios a los empleados a corto plazo	13,337,086,250.00
15	INVENTARIOS	15,839,382,083.00	Beneficios por empleo - pensiones	872,777.00
1510	Mercancías en existencia	652,147,659.00	Otros pasivos	900,290,093.00
1514	Materiales y suministros	71,754,109.00	Avances y anticipos recibidos	900,290,093.00
19	OTROS ACTIVOS	500,393,550.00		
1904	Plan de activos para beneficios por empleo	8,092,200,888.00		
1906	Avances y anticipos entregados	149,238,160.00		
1908	Recursos entregados en administración	3,838,218.00		
		7,949,124,510.00		
	NO CORRIENTE	1,676,015,661,492.00	NO CORRIENTE	767,836,239,973.00
12	INVERSIONES E INSTRUMENTOS DERIVADOS			
1216	INVERSIONES EN ENTIDADES EN LIQUIDACIÓN	3,066,972,615.00	Préstamos por pagar	28,078,058,179.00
1224	INVERSIONES DE ADMINISTRACIÓN DE LIQUIDEZ AL COSTO	172,709,510.00	Financiamiento interno de largo plazo	28,078,058,179.00
1230	INVERSIONES EN ASOCIADAS CONTABILIZADAS POR EL MTODO	2,420,854,421.00	Cuentas por pagar	2,870,866,893.00
1280	INTERIOR ACUMULADO DE INVERSIONES (CR)	678,017,684.00	Recursos a favor de terceros	78,222,433.00
13	Cuentas por cobrar	204,600,000.00	Retención en la fuente e impuesto de timbre	961,902.00
1305	Impuestos, retención en la fuente y anticipos de impuestos	134,036,782,629.00	Otras cuentas por pagar	2,791,682,558.00
1311	Contribuciones, tasas e ingresos no tributarios	8,424,519,856.00	Beneficios a los empleados	666,979,803,631.00
1337	Transferencias por cobrar	44,502,284,362.00	Beneficios a los empleados a corto plazo	255,303,755.00
1343	Otras cuentas por cobrar	109,693,220,942.00	Beneficios a los empleados a largo plazo	5,162,128,170.00
		4,296,768,314.00		

**DEPARTAMENTO DE RISARALDA
ESTADO DE SITUACIÓN FINANCIERA
A MARZO 31 DE 2018
(Presentación por cuenta)
(Cifras en pesos)**

1380	DETERIORO ACUMULADO DE CUENTAS POR COBRAR (CR)	-32.274.040.584,00	3514	BENEFICIOS POSEMPLEO - PENSIONES	661.562.171.729,00
16	PROPIEDADES, PLANTA Y EQUIPO	183.362.418.846,00	27	PROVISIONES	65.111.641.977,00
1605	TERRENOS	109.137.202.324,00	2701	LITIGIOS Y DEMANDAS	60.802.930.668,00
1615	CONSTRUCCIONES EN CURSO	3.447.036.007,00	2700	PROVISIONES DIVERSAS	4.308.711.309,00
1635	BIENES MUEBLES EN BODIOGA	8.230.666.734,00	29	OTROS PASIVOS	4.289.869.290,00
1637	PROPIEDADES, PLANTA Y EQUIPO NO EXPLOTADOS	1.331.275.780,00	2901	AVANCES Y ANTICIPOS RECIBIDOS	2.409.400,00
1640	EDIFICACIONES	52.836.060.342,00	2902	RECURSOS RECIBIDOS EN ADMINISTRACIÓN	4.787.459.890,00
1645	PLANTAS, DUCTOS Y TUNELES	416.570.962,00		TOTAL PASIVO	825.509.630.541,00
1655	MAQUINARIA Y EQUIPO	988.757.026,00			
1660	EQUIPO MÉDICO Y CIENTÍFICO	2.192.134.206,00			
1665	MUEBLES, ENSERES Y EQUIPO DE OFICINA	2.879.064.590,00			
1670	EQUIPOS DE COMUNICACION Y COMPUTACIÓN	4.027.374.927,00			
1675	EQUIPOS DE TRANSPORTE, TRACCIÓN Y ELEVACIÓN	9.313.025.394,00			
1680	EQUIPOS DE COMEDOR, COCINA, DISPENSA Y HOTELERÍA	86.595.502,00			
1685	DEPRECIACIÓN ACUMULADA DE PROPIEDADES, PLANTA Y EQUIPO (CR)	-11.543.253.539,00			
17	BIENES DE USO PÚBLICO E HISTÓRICOS Y CULTURALES	700.487.401.474,00	31	PATRIMONIO DE LAS ENTIDADES DE GOBIERNO	1.019.858.506.026,00
1705	BIENES DE USO PÚBLICO EN CONSTRUCCIÓN	649.535.068,00	3105	CAPITAL FISCAL	635.591.767.354,00
1710	BIENES DE USO PÚBLICO EN SERVICIO	1.108.939.857.998,00	3110	RESULTADO DEL EJERCICIO	-27.465.206.639,00
1785	DEPRECIACIÓN ACUMULADA DE BIENES DE USO PÚBLICO (CR)	-146.297.994.892,00	3145	IMPACTOS POR LA TRANSICIÓN AL NUEVO MARCO DE REGULACIÓN	411.734.157.627,00
1790	DETERIORO ACUMULADO DE BIENES DE USO PÚBLICO (CR)	-203.828.000.000,00	3149	GANANCIAS O PÉRDIDAS POR LA APLICACIÓN DEL MÉTODO DE PARTICIPA	8.007.684,00
19	OTROS ACTIVOS	655.062.085.938,00		TOTAL PATRIMONIO	1.019.858.506.026,00
1904	PLAN DE ACTIVOS PARA BENEFICIOS POSEMPLEO	679.222.517.010,00			
1905	BIENES Y SERVICIOS PAGADOS POR ANTICIPADO	925.832.009,00			
1906	AVANCES Y ANTICIPOS ENTREGADOS	3.709.421.435,00			
1907	ANTICIPOS, RETENCIONES Y SALDOS A FAVOR POR IMPUESTOS Y CONTRIBUCIO	662.021,00			
1908	RECURSOS ENTREGADOS EN ADMINISTRACIÓN	9.992.977.152,00			
1909	DEPÓSITOS ENTREGADOS EN GARANTÍA	65.158.774,00			
1926	DERECHOS EN FIDUCIARISMO	62.618.334,00			
1970	ACTIVOS INTANGIBLES	1.102.800.413,00			
	TOTAL ACTIVO	1.845.368.136.567,00		TOTAL PASIVO MAS PATRIMONIO	1.845.368.136.567,00

CUENTAS DE ORDEN DEUDORAS

84 ACTIVOS CONTINGENTES

CUENTAS DE ORDEN ACREEDORAS

91 PASIVOS CONTINGENTES

Periodo Actual

22.443.963.291,00

[Handwritten signature]

DEPARTAMENTO DE RISARALDA
ESTADO DE SITUACIÓN FINANCIERA
A MARZO 31 DE 2018
(Presentación por cuenta)
(Cifras en pesos)

83	DEUDORAS DE CONTROL	383.595.841.573.00	91	ACREEDORAS DE CONTROL	301.519.738.041.00
89	DEUDORAS POR CONTRA (CR)	-475.458.360.791.00	99	ACREEDORAS POR CONTRA (CB)	-124.463.701.332.00
TOTAL CUENTAS DE ORDEN DEUDORAS		0.00	TOTAL CUENTAS DE ORDEN ACREEDORAS		0.00

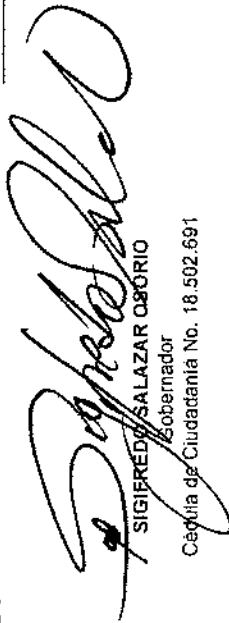
SIGIFREDO SALAZAR OBORIO
Gobernador
Cédula de Ciudadanía No. 18.502.691

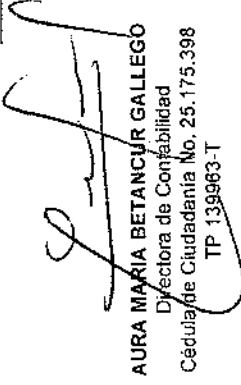

AURA MARIA BETANCUR GALLEGO
Directora de Contabilidad
Cédula de Ciudadanía No. 25.175.398
TP 139983-T

Nota: Los Estados Financieros de la vigencia 2018 no serán comparativos de acuerdo a lo establecido por la Contaduría General de la Nación mediante el parágrafo transitorio del artículo 2 de la Resolución 182 de 2017

Estudió y proyectó 
Aura Maria Betancur Gallego

DEPARTAMENTO DE RISARALDA
INDICADORES FINANCIEROS
A 31 DE MARZO DE 2018
(Cifras en pesos)

Razon Corriente	$\frac{\text{Activo Corriente}}{\text{Pasivo Corriente}}$	$\frac{169,352,475,075}{57,679,390,568}$	2.94
Prueba Acida	$\frac{\text{Activo Corriente} - \text{Inventarios}}{\text{Pasivo Corriente}}$	$\frac{168,700,327,416}{57,679,390,568}$	2.92
Nivel de Endeudamiento	$\frac{\text{Total Pasivo}}{\text{Total Activos}}$	$\frac{825,509,630,541}{1,845,368,136,567}$	44.7%
Apalancamiento	$\frac{\text{Total Pasivo Corriente}}{\text{Patrimonio}}$	$\frac{57,679,390,568}{1,019,858,506,026}$	5.7%
Margen Operacional	$\frac{\text{Utilidad Operacional}}{\text{Ingresos Operacionales}}$	$\frac{-31,980,331,806}{106,075,788,537}$	-30.1%
Rendimiento Patrimonial	$\frac{\text{Utilidad o Pérdida Neta}}{\text{Patrimonio}}$	$\frac{-27,465,406,640}{1,019,858,506,026}$	-2.7%

AURA MARIA BETANCUR GALLEGO
Directora de Contabilidad
TP 139963-T

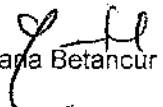
Proyectó, Elaboró y Estudió: Aura Maria Betancur Gallego

**DEPARTAMENTO DE RISARALDA
INDICADORES FINANCIEROS
MARZO 31 DE 2018**

$$\text{Razón Corriente} = \frac{\text{Activo Corriente}}{\text{Pasivo Corriente}}$$

Respaldo que tiene el Departamento de Risaralda para cubrir oportunamente los compromisos de corto plazo

Por cada peso que la Gobernación de Risaralda debe en el corto plazo, cuenta con \$2.94 para responder.

Una razón corriente demasiado baja puede indicar que la Gobernación tendría problemas de liquidez y por lo tanto estaría en dificultad para atender sus compromisos a corto plazo. No es nuestro caso para este análisis efectuado.

Una razón corriente muy alta significa más tranquilidad para los acreedores, pero para quien este a cargo de las finanzas departamentales representa mucho recurso inmovilizado, Para lo cual deberían analizar y tomar las medidas del caso

$$\text{Prueba Acida} = \frac{\text{Activo Corriente} - \text{Inventarios}}{\text{Pasivo Corriente}}$$

Conocida también como prueba de fuego, constituye un índice más exigente para medir la liquidez de la Gobernación de Risaralda, ya que al activo corriente se le restan los activos menos líquidos como los inventarios y la diferencia se divide entre el pasivo corriente

Mide la capacidad inmediata de la Gobernación de Risaralda para cubrir sus obligaciones corrientes, es decir, la disponibilidad de activos líquidos que tiene la Gobernación de Risaralda para hacer frente a los pasivos más exigibles.

Para el caso del presente balance, los cambios no son significativos, en el resultado de la razón corriente y su prueba acida dado que el valor de inventarios tomado es de \$652.147.659

$$\text{Nivel de endeudamiento} = \frac{\text{Pasivo Total}}{\text{Activo Total}}$$

Se mide la dependencia de la Gobernación de Risaralda de sus acreedores externos y permiten conocer su forma de financiación.

La Gobernación de Risaralda presenta un nivel de endeudamiento del 44.7% lo cual significa que de sus activos totales, el 44.7% ha sido financiado externamente, dicho de otra forma, los acreedores de la Gobernación de Risaralda, poseen un derecho equivalente al 44.7% de la Entidad

$$\text{Apalancamiento} = \frac{\text{Total Pasivo Corriente}}{\text{Patrimonio}}$$

ah

DEPARTAMENTO DE RISARALDA
INDICADORES FINANCIEROS
MARZO 31 DE 2018

SIGNIFICADO: El porcentaje que poseen los acreedores inmediatos o de corto plazo respecto al patrimonio de la Entidad.

La fórmula nos arroja un porcentaje equivalente al 5.7 % que poseen los proveedores y acreedores inmediatos del total del patrimonio presentado a 31 de marzo de 2018.

$$\text{Margen Operacional} = \frac{\text{Utilidad Operacional}}{\text{Ingresos Operacionales}}$$

La Gobernación de Risaralda presenta un Margen Operacional del -30.1%, lo cual nos refleja que operativamente la Entidad no esta cubriendo todos sus gastos operaciones con los ingresos operacionales

$$\text{Rendimiento Patrimonial} = \frac{\text{Utilidad o Pérdida Neta}}{\text{Patrimonio}}$$

Para el periodo no existió rendimiento patrimonial teniendo en cuenta que existió pérdida del ejercicio y no utilidad.

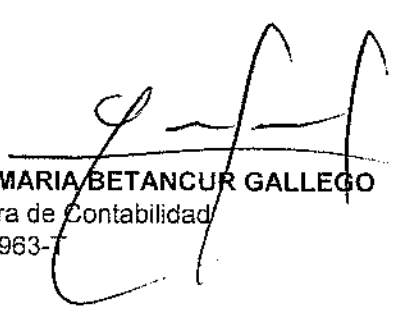
AURA MARIA BETANCUR GALLEGO
Directora de Contabilidad
TP 139963-T



NOTAS ESTADOS FINANCIEROS MARZO DE 2018

**DEPARTAMENTO DE
RISARALDA**

CAPITULO I

DEPARTAMENTO DE RISARALDA

Notas a los Estados Financieros a 31 de Marzo de 2018

Cifras expresadas en pesos colombianos

NOTAS DE CARÁCTER GENERAL

1. DEFINICIÓN DE LA ENTIDAD QUE INFORMA (A QUÉ SE DEDICA LA ENTIDAD)

El Departamento de Risaralda es una Entidad Pública, reglamentada, creada y organizada por medio de la Ley 70 de 1966, publicada en el Diario Oficial. Año CII. No. 32101 del 10 de diciembre de 1966 en su página 561 e inició su gestión político-administrativa el 1 de febrero de 1967.

En el Departamento de Risaralda, la autoridad máxima es el Gobernador, cuenta con 13 Secretarías de Despacho y dos oficinas asesoras quienes a su vez tienen Direcciones adscritas, con los funcionarios de planta que van desde profesionales especializados hasta auxiliares.

La Administración Central del Departamento de Risaralda tiene como responsabilidad lo público, en el ámbito económico, social y de gestión ambiental de los 14 municipios. Para ello interactúa con la comunidad civil, institucional, organizada y de control a través de los procesos de Asesoría y Asistencia Técnica e Inspección - Vigilancia y Control siendo su prioridad la atención oportuna al ciudadano.

Dicho compromiso se fundamenta en el Sistema de Gestión de Calidad, que reconoce a los funcionarios como gestores de cambio quienes actúan con honestidad, lealtad, conocimiento y actitud mental positiva.

Los objetivos y funciones del Departamento de Risaralda son los siguientes:

A continuación, se detalla la estructura orgánica de la administración Departamental:

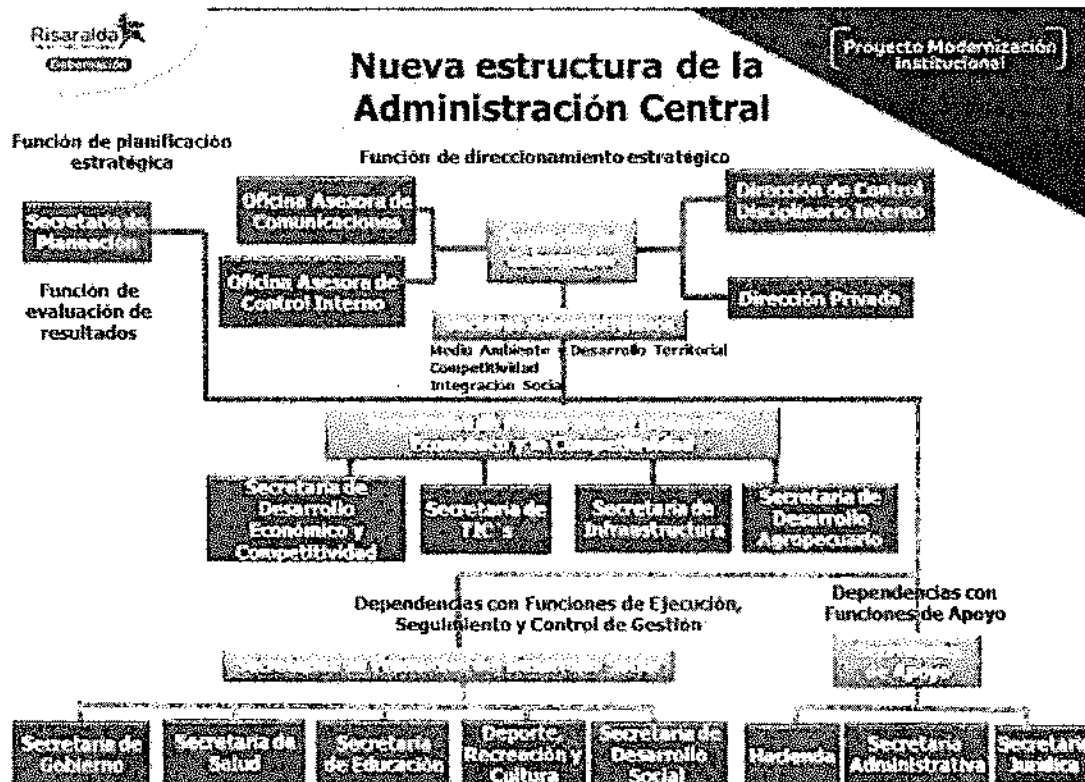

SEGMENTOS CONTABLES QUE SUMAN CON LA GOBERNACIÓN DE RISARALDA:

- La Secretaría de Salud del Departamento
- La Secretaría de Educación del Departamento
- La Asamblea del Departamento de Risaralda
- Sector Central

NOTAS DE CARÁCTER ESPECÍFICO

En las notas de carácter específico se revela la información adicional sobre los valores presentados en los Estados Financieros del Departamento de Risaralda.

CUENTA 130528 - IMPUESTOS DE RIFAS, APUESTAS Y JUEGOS PERMITIDOS

CUENTA	NOMBRE	mar-18	feb-18	VARIACION ABSOLUTA	VARIACION PORCENTUAL
111006	CUENTA DE AHORRO	90,271,606,092.22	87,319,292,453.40	2,952,313,638.82	3%

Esta cuenta presenta un aumento del 3% con respecto a la vigencia de febrero de 2018 equivalente a \$2.952.313.638,82, esta variación obedece en el auxiliar 11100602 BANCO DAVIVIENDA (ANTES BANCAFE) a los traslados pendientes al cierre de la vigencia 2017, según los estados de tesorería de la cuenta bancaria 033-86560-1, en el auxiliar 11100615 BANCO COLPATRIA a los traslados pendientes al cierre de la vigencia 2017, según los estados de tesorería de la cuenta bancaria 0702004332 y un traslado de la cuenta 5782097622 para el cumplimiento con los compromisos de pagos de la Entidad, en el auxiliar 11100616 BBVA a los traslados realizados a las cuentas bancarias 803-000306 y 0803-000751 para posteriormente realizar los pagos pendientes de los compromisos de la Entidad, en el auxiliar 11100617 a los traslados realizados de las cuentas bancarias 9601002347-0 y 9601002348-0 para realizar los pagos pendientes de los compromisos de la Entidad y en el auxiliar 11100618 GNB SUDAMERIS a una reversión de un traslado mal realizado en la vigencia 2017 del título 5045.

CUENTA 111006 - CUENTA DE AHORRO

CUENTA	NOMBRE	mar-18	feb-18	VARIACION ABSOLUTA	VARIACION PORCENTUAL
111090	OTROS DEPÓSITOS EN INSTITUCIONES FINANCIERAS	3,775,363,010.99	6,824,851,493.99	-3,049,488,483.00	45%

Esta cuenta presenta una disminución del 45% con respecto a la vigencia de febrero de 2018 equivalente a \$3.049.488.483, esta variación se debe a una reversión de un traslado mal realizado en la vigencia 2017 y aun traslado realizado para el cumplimiento de los compromisos pendientes de pagos de la Entidad.

CUENTA 130528 - IMPUESTOS DE RIFAS, APUESTAS Y JUEGOS PERMITIDOS

CUENTA	NOMBRE	mar-18	feb-18	VARIACION ABSOLUTA	VARIACION PORCENTUAL
130528	IMPUESTOS DE RIFAS, APUESTAS Y JUEGOS PERMITIDOS	1,516,456,637.00	1,093,513,093.00	422,943,544.00	39%

En el juego de apuestas permanentes o chance, los derechos de explotación son girados directamente por parte de los operadores del juego a los respectivos fondos de salud, dentro de los primeros cinco (5) días hábiles del mes siguiente a su recaudo, sin perjuicio de las funciones señaladas en los artículo 41, 43 y 44 de la ley 643 de 2001.

Corresponde al Departamento de Risaralda, la explotación, como arbitrio rentístico, de las rifas. Cuando las rifas se operen en dos o más municipios del departamento de Risaralda, su explotación corresponde al departamento, por intermedio de la Sociedad de Capital Público Departamental (SCPD). Cuando la rifa se opere en dos o más departamentos, o en un departamento y el Distrito Capital, la explotación le corresponde a COLJUEGOS.

Esta cuenta presenta un aumento del 39% con respecto a la vigencia de febrero de 2018 equivalente a \$422.943.544, esta variación corresponde a cuentas por cobrar del IMPUESTO DE RIFAS, APUESTAS Y JUEGOS PERMITIDOS CHANCE 2018 según declaraciones emitidas por las loterías.

CUENTA 131103 – INTERESES

CUENTA	NOMBRE	mar-18	feb-18	VARIACION ABSOLUTA	VARIACION PORCENTUAL
131103	INTERESES	21,005,412,705.20	18,578,894,045.00	2,426,518.660.20	13%

Esta cuenta presenta un aumento del 13% con respecto a la vigencia de Febrero de 2018 equivalente a \$2.426.518.660,20, esta variación corresponde convenios vigencias anteriores de impuesto de vehículo 2017 otras multas y sanciones de hacienda 80% interés 2017, también a recuperación cartera convenios vigencias

54

anteriores impuesto de vehículo, a cuentas por cobrar salud ley 1816-2016 intereses tributarios cuenta: 66183727671 nit.817001532.

CUENTA 133710 - SISTEMA GENERAL DE PARTICIPACIONES - PARTICIPACIÓN PARA AGUA POTABLE Y SANEAMIENTO BÁSICO

CUENTA	NOMBRE	mar-18	feb-18	VARIACION ABSOLUTA	VARIACION PORCENTUAL
133710	SISTEMA GENERAL DE PARTICIPACIONES - PARTICIPACIÓN PARA AGUA POTABLE Y SANEAMIENTO BÁSICO	353,693,350.73	983,359,741.46	-629,666,390.73	64%

Esta cuenta presenta una disminución del 64% con respecto a la vigencia de Febrero de 2018 equivalente a \$629.666.390,73 esta variación corresponde a la causación del valor según documento distribución sgp-26-2018 spg agua potable y saneamiento básico mes de Marzo de 2018 11 doceavas 2018

CUENTA 133712 - OTRAS TRANSFERENCIAS

CUENTA	NOMBRE	mar-18	feb-18	VARIACION ABSOLUTA	VARIACION PORCENTUAL
133712	OTRAS TRANSFERENCIAS	3,085,680,831.62	2,416,137,623.62	669,543,208.00	28%

Esta cuenta presenta un aumento del 28% con respecto a la vigencia de Febrero de 2018 equivalente a \$669.543.208 esta variación corresponde a causación de cuenta por cobrar resolución 0997 del 23/03/2018 población inimputable según resolución ministerio de salud y a la causación de cuenta por cobrar según Resolución 0651 Del 09/03/2018 Apoyo Programa Del Fomento Promoción Y Desarrollo De La Cultura Y La Actividad Artística Colombiana Risaralda

CUENTA 161501 – EDIFICACIONES

CUENTA	NOMBRE	mar-18	feb-18	VARIACION ABSOLUTA	VARIACION PORCENTUAL
161501	EDIFICACIONES	3,447,026,096.84	75,841,394.00	3,371,184,702.84	4445%

Esta cuenta presenta un aumento del 4445% con respecto a la vigencia de Febrero de 2018 equivalente a \$3.371.184.70284 esta variación corresponde al pago de pasivo exigible contrato 1112 27 de octubre de 2016 cuyo objeto es: obras de construcción, mejoramiento y adecuación de la unidad para las ciencias aplicadas al deporte "ucad" en el municipio de Pereira, departamento de Risaralda, también a obras de construcción adecuación reparación y mantenimiento de los escenarios deportivos de belén de umbría santuario la Celia Apia y mis trato del departamento de Risaralda contrato de obra pública 1193 de 3 10 2017, y a la causación de acuerdo a depuración realizada en el comité de sostenibilidad contable acta no. 1 y resolución no. 0161 del 28 de marzo de 2018.

CUENTA 170501 – RED CARRETERA

CUENTA	NOMBRE	mar-18	feb-18	VARIACION ABSOLUTA	VARIACION PORCENTUAL
170501	RED CARRETERA	669,535.068.00	0.00	669,535,068.00	100%

Esta cuenta presenta un aumento del 100% con respecto a la vigencia de Febrero de 2018 equivalente a \$669.535.068 esta variación una Reclasificación de cuentas contables del gasto, para el reconocimiento de los activos en inversión pública social de vías e infraestructura del departamento de Risaralda, Pagos realizados a diconsultorias, también se debe a la causación de acuerdo a depuración realizada en el comité de sostenibilidad contable acta no. 1 y resolución no. 0161 del 28 de marzo de 2018.

CUENTA 178501 – RED CARRETERA

CUENTA	NOMBRE	mar-18	feb-18	VARIACION ABSOLUTA	VARIACION PORCENTUAL
178501	RED CARRETERA	146,293,990,892.20	127,198,983,658.27	19,095,007,233.93	15%

Esta cuenta presenta un aumento del 15% con respecto a la vigencia de Febrero de 2018 equivalente a \$19.095.007.233,93 esta variación corresponde Depreciación Bienes Inmuebles, especialmente lo que tiene que ver con la red terrestre en servicio – vías.

724

CUENTA 248001– SUBSIDIO A LA OFERTA

CUENTA	NOMBRE	mar-18	feb-18	VARIACION ABSOLUTA	VARIACION PORCENTUAL
248001	SUBSIDIO A LA OFERTA	31,191,549,907.94	23,113.111,503.94	8,078,438,404.00	35%

Esta cuenta presenta un aumento del 35% con respecto a la vigencia de Febrero de 2018 equivalente a \$8.078.438.404 esta variación corresponde al registro y/o ajuste de deuda ppna-no pos marzo 31 de 2018 según reporte auditoria salud.

CUENTA 410502 - IMPUESTO DE REGISTRO

CUENTA	NOMBRE	mar-18	feb-18	VARIACION ABSOLUTA	VARIACION PORCENTUAL
410502	IMPUESTO DE REGISTRO	5,966,030,900.00	4,141,987,700.00	1,824,043,200.00	44%

Esta cuenta presenta un aumento del 44% con respecto a la vigencia de Febrero de 2018 equivalente a \$1.824.043.200 esta variación corresponde a que se registraron 3655 pagos por impuesto de registro lo cual corresponde al valor de \$1.824.043.200 a marzo de 2018; ya que traía un valor de enero a febrero por \$4.141.987.700 más el saldo registrado según el reporte de la firma SyC por \$1.824.043.200 para un saldo final a marzo por \$5.966.030.900.

CUENTA 410522 - IMPUESTO AL CONSUMO DE TABACO Y CIGARRILLOS

CUENTA	NOMBRE	mar-18	feb-18	VARIACION ABSOLUTA	VARIACION PORCENTUAL
410522	IMPUESTO AL CONSUMO DE TABACO Y CIGARRILLOS	6,003.261,000.00	3,949.394,000.00	2,053.867,000.00	52%

Esta cuenta presenta un aumento del 52% con respecto a la vigencia de Febrero de 2018 equivalente a \$2.053.867.000 esta variación corresponde a que en el mes de febrero traía un registro de ingreso de enero por valor total de \$3.013.175.000 correspondiente a impuesto de Tabaco y cigarrillo y sobretasa cigarrillo 10% salud;

más los registros de las declaraciones presentada por los contribuyentes para el mes de febrero de impuesto de Tabaco y cigarrillos por valor de \$788.037.000 de impuesto de tabaco y cigarrillo y un valor de sobretasa cigarrillo del 10% salud por \$148.182.000 y para marzo se registra en el sistema financiero pctg el recaudo por impuesto de Tabaco y Cigarrillos correspondiente a la información suministrada por la firma SyC por valor de \$1.726.194.000 y por sobretasa cigarrillo del 10% por valor de \$327.673.000, para un saldo final a marzo 31 por \$6.003.261.000

CUENTA 410523 - IMPUESTO AL CONSUMO DE LICORES, VINOS, APERITIVOS Y SIMILARES O PARTICIPACION

CUENTA	NOMBRE	mar-18	feb-18	VARIACION ABSOLUTA	VARIACION PORCENTUAL
410523	IMPUESTO AL CONSUMO DE LICORES, VINOS, APERITIVOS Y SIMILARES O PARTICIPAC	5.408,857,306.00	4,221,359,306.00	1,187,498,000.00	28%

Esta cuenta presenta un aumento del 28% con respecto a la vigencia de Febrero de 2018 equivalente a \$1.187.498.000 esta variación corresponde a que trae un saldo acumulado enero- febrero por valor \$4.221.359.306 correspondientes a reporte enviado por firma SyC de impuesto de licores, vinos, aperitivos y similares de cuentas por cobrar Monopolio (Licores Nacionales y Licores Extranjeros) por valor de \$46.150; reporte acumulado de enero a marzo de cuentas por cobrar Ley 1816-2016 Licores Nacionales y Extranjeros Nivel Central por valor total de \$2.536.394.151; reporte acumulado de cuentas por cobrar ley 1816-2016 Salud por valor de 1.556.153.227; y reporte Ley 1816-2016 Deporte por valor acumulado de \$128.765.778. Para el mes de marzo se realiza el registro según informe enviado por le SyC por un valor total de \$1.187.498.000, correspondiente a Ley 1816-2016 Nivel Central por valor de \$742.177.496, ley 1816-2016 Salud por valor de \$406.626.840, Ley 1816-2016 Deportes por valor de \$38.639.664, para un saldo final a marzo 31 por valor de \$5.408.857.306

CUENTA 410524 - IMPUESTO AL CONSUMO DE CERVEZA

CUENTA	NOMBRE	mar-18	feb-18	VARIACION ABSOLUTA	VARIACION PORCENTUAL
410524	IMPUESTO AL CONSUMO DE CERVEZA	4,890,443,000.00	3,063,710,000.00	1,826,733,000.00	60%

Esta cuenta presenta un aumento del 60% con respecto a la vigencia de Febrero de 2018 equivalente a \$1.826.733.000 esta variación corresponde al valor acumulado de enero-febrero por \$3.063.710.000, correspondiente a la información reportada por SyC de la segunda quincena de diciembre de 2017 y la primer quincena de enero de 2018 por valor de \$1.179.646.000 más la segunda quincena de enero y la primera quincena de febrero de 2018 por valor de \$1.884.064.000. Para el mes de marzo el SyC suministra información de recaudo correspondiente a la segunda quincena de febrero y la primera quincena de marzo por valor de \$1.826.733.000, para un total a final de marzo por valor de \$4.890.443.000

CUENTA 410533- IMPUESTO SOBRE VEHÍCULOS AUTOMOTORES

CUENTA	NOMBRE	mar-18	feb-18	VARIACION ABSOLUTA	VARIACION PORCENTUAL
410533	IMPUESTO SOBRE VEHÍCULOS AUTOMOTORES	5.774.656.614.80	3.648.165.364.60	2.126.491.250.20	58%

Esta cuenta presenta un aumento del 58% con respecto a la vigencia de Febrero de 2018 equivalente a \$2.126.491.250,20 esta variación corresponde a que el mes de febrero trae un valor de recaudo de vehículo del 80% de la vigencia actual por el valor de \$1.455.564.720 por 6376 declaraciones presentadas por los contribuyentes y para vigencias anteriores un valor de \$194.166.808 (De los cuales \$30.854.868 ya se encontraban causados desde la vigencia anterior) correspondiente a 1740 declaraciones; igualmente se realizan ajustes de cartera incorporando los actos administrativos en firme reportados por la firma SyC por valor de \$8.044.095, y se realiza una causación de acuerdos de pagos firmados entre el Tesorero y los contribuyentes por valor de \$32.100.504. y para el mes de marzo 2018 la empresa SYC reporta recaudo por impuesto de vehículo 80% de la vigencia actual por \$1.939.055.664 correspondiente a 8839 declaraciones y de la vigencia anterior \$194.064.795 (de los cuales \$48.469.708, ya se encontraban causados desde la vigencia anterior) por 1549 declaraciones presentadas por los contribuyentes; además se realizan los ajustes de cartera incorporando los actos administrativos en firme reportados por la firma syc por valor de \$3.847.994.40, además se realiza causación de acuerdos de pago firmados entre el tesorero y los contribuyentes por valor de \$37.992.504.

CUENTA 410535- SOBRETASA A LA GASOLINA

CUENTA	NOMBRE	mar-18	feb-18	VARIACION ABSOLUTA	VARIACION PORCENTUAL
410535	SOBRETASA A LA GASOLINA	3,036,664,050.00	1,983,825,350.00	1,052,838,700.00	53%

Esta cuenta presenta un aumento del 53% con respecto a la vigencia de Febrero de 2018 equivalente a \$1.052.838.700 esta variación corresponde al 95% de las declaraciones presentadas por los contribuyentes por concepto de Sobretasa a la Gasolina, de 8 declaraciones de las empresas TERPEL SA, BIOCMBUSTIBLES SA, CHEVRON PETROLEUM COMPANY, EXOMOVIL DE COLOMBIA SA, PETROBRASS COLOMBIA COMBUSTIBLES SAS, PROLUB SA, ZEUSS PETROLEO SA Y PETROMOVIL, para el mes de enero por valor de \$1.051.699.250, para el mes de febrero por valor de \$932.126.100 y para el mes de marzo por valor de \$1.052.838.700, para un saldo final a marzo 31 de \$3.036.664.050

CUENTA 441303 - PARA PROYECTOS DE DESARROLLO REGIONAL

CUENTA	NOMBRE	mar-18	feb-18	VARIACION ABSOLUTA	VARIACION PORCENTUAL
441303	PARA PROYECTOS DE DESARROLLO REGIONAL	9,574,478,167.29	0.00	9.574.478.167.29	100%

Esta cuenta presenta un aumento del 100% con respecto a la vigencia de Febrero de 2018 equivalente a \$9.574.478.167,29 esta variación corresponde causación de cuenta por cobrar por Asignaciones Para Proyectos De Desarrollo Regional Primer Trimestre De 2018 Según Sgr Y Conciliación De Operaciones Reciprocas.

CUENTA 480232 - PARA PROYECTOS DE DESARROLLO REGIONAL

CUENTA	NOMBRE	mar-18	feb-18	VARIACION ABSOLUTA	VARIACION PORCENTUAL
480232	RENDIMIENTOS SOBRE RECURSOS ENTREGADOS EN ADMINISTRACIÓN	4,915,240,265.75	1,650,632,870.83	3,264,607,394.92	198%

Esta cuenta presenta un aumento del 198% con respecto a la vigencia de Febrero de 2018 equivalente a \$3.264.607.394,92 esta variación corresponde Ajustes de los Recursos del fonpet del mes de Marzo según información de la pagina Web del Ministerio de Hacienda.

CUENTA 480818- PARTICIPACIÓN PARA EDUCACIÓN

CUENTA	NOMBRE	mar-18	feb-18	VARIACION ABSOLUTA	VARIACION PORCENTUAL
440818	PARTICIPACIÓN PARA EDUCACIÓN	33,838,525,054.00	20,534,725,948.00	13,303.799.106.00	65%

Esta cuenta presenta un aumento del 65% con respecto a la vigencia de Febrero de 2018 equivalente a \$13.303.799.106 esta variación corresponde a los dineros consignados por el Ministerio de Educación en el instructivo del PAC Vigencia 2018 fecha de giro 23 de Marzo, para la cancelación y prestaciones sociales.

CUENTA 512001 - IMPUESTO PREDIAL UNIFICADO

CUENTA	NOMBRE	mar-18	feb-18	VARIACION ABSOLUTA	VARIACION PORCENTUAL
512001	IMPUESTO PREDIAL UNIFICADO	298.384.828.00	118,645.00	298.266.183.00	251394%

Esta cuenta presenta un aumento del 251394% con respecto a la vigencia de Febrero de 2018 equivalente a \$298.266.183 esta variación corresponde a el pago del impuesto predial unificado de los bienes inmuebles propiedad del departamento de Risaralda ubicados en el municipio de Pereira y el pago por concepto de impuesto predial de 230 locales de mercados en liquidación y lote frailes y lote la granada del municipio de Dosquebradas

CUENTA 542304- PARA PROGRAMAS DE SALUD

CUENTA	NOMBRE	mar-18	feb-18	VARIACION ABSOLUTA	VARIACION PORCENTUAL
542304	PARA PROGRAMAS DE SALUD	4,196,178,545.00	2,170,270,064.00	2,025,908,481.00	93%

Esta cuenta presenta un aumento del 93% con respecto a la vigencia de Febrero de 2018 equivalente a \$2.025.908.481 esta variación corresponde a la causación de servicios para garantizar la cofinanciación de la continuidad de afiliación al régimen subsidiado según resolución 120 del 30 de enero de 2018 modificada por la resolución 122 del 31 de enero de 2018 modificada por la resolución 348 del 07 de marzo de 2018.

CUENTA 550208- PRESTACIONES SOCIALES

CUENTA	NOMBRE	mar-18	feb-18	VARIACION ABSOLUTA	VARIACION PORCENTUAL
550208	SUBSIDIO A LA OFERTA	8,326.806,086.00	247,710,882.00	8,079,095,204.00	3262%

Esta cuenta presenta un aumento del 3262% con respecto a la vigencia de enero de 2018 equivalente a \$8.079.095.204 esta variación corresponde ajustes y/o registros Deuda Ppna No Pos Marzo 31 De 2018 S/N Reporte Auditoria Salud.

CUENTA 550706- ASIGNACIÓN DE BIENES Y SERVICIOS

CUENTA	NOMBRE	mar-18	feb-18	VARIACION ABSOLUTA	VARIACION PORCENTUAL
550706	ASIGNACIÓN DE BIENES Y SERVICIOS	4,900,966,444.12	2,510,502,818.53	2,390,463,625.59	95%

Esta cuenta presenta un aumento del 95% con respecto a la vigencia de febrero de 2018 equivalente a \$2.390.463.625,59 esta variación corresponde a la causación de contratos de prestación de servicios que se tienen en el Departamento

dentro de los procesos contractuales de las diferentes Secretarías y también a la amortización manual de orden de pago no 12660 contrato no 1196.

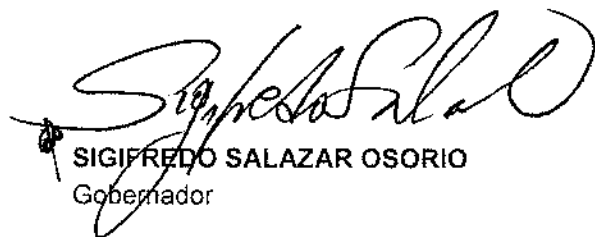

SIGIFREDO SALAZAR OSORIO
Gobernador



AURA MARIA BETANCUR GALLEGO
Directora de Contabilidad
TP 139963-T

**EL GOBERNADOR Y LA CONTADORA GENERAL DEL DEPARTAMENTO DE
RISARALDA**

CERTIFICAN

Los Estados Financieros con corte 31 de marzo de 2018, fueron tomados fielmente de los libros de contabilidad, la contabilidad se elaboró conforme a la normativa señalada en el Régimen de Contabilidad Pública, y la información revelada refleja en forma fidedigna la situación financiera, económica, social y ambiental de la entidad contable pública, además de que se han verificado las afirmaciones contenidas en los estados contables básicos, principalmente las referidas a:

- a) Que los hechos, transacciones y operaciones han sido reconocidos y realizados por la entidad contable pública durante el periodo contable.
- b) Que los hechos económicos se revelan conforme a lo establecido en el Régimen de Contabilidad Pública.
- c) Que el valor total de activos, pasivos, patrimonio, ingresos, gastos, costos y cuentas de orden, ha sido revelado en los estados contables básicos hasta la fecha de corte, por la entidad contable pública.
- d) Que los activos representan un potencial de servicios o beneficios económicos futuros y los pasivos representan hechos pasados que implican un flujo de salida de recursos, en desarrollo de las funciones de cometido estatal de la entidad contable pública, en la fecha de corte.

Este certificado se expide con base en normativa vigente expedida por la Contaduría General de la Nación.

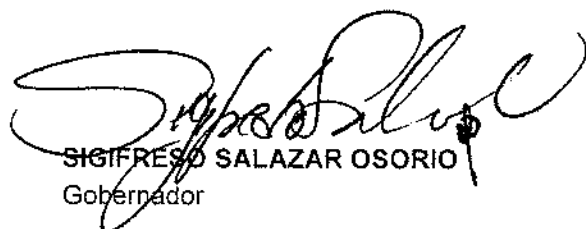
SIGIFREDO SALAZAR OSORIO
Gobernador

AURA MARIA BETANCUR GALLEGO
Directora de Contabilidad
TP 139963-T